



Низковольтное оборудование

# Пластиковые боксы и монтажные аксессуары Технический каталог

Power and productivity  
for a better world™



# Содержание

<b>Компания АББ представляет</b>	<b>1</b>
<b>Распределительные шкафы</b>	<b>2</b>
<b>Аварийные электрощитки</b>	<b>3</b>
<b>Распределительные электрощиты</b>	<b>4</b>
<b>Коробки, оборудование и различные компоненты</b>	<b>5</b>
<b>Монтажные коробки</b>	<b>6</b>
<b>Установочные изделия</b>	<b>7</b>
<b>Дополнительная техническая информация и области применения</b>	<b>8</b>
<b>Габаритные размеры</b>	<b>9</b>
<b>Постраничный указатель</b>	<b>10</b>

## Компания АББ представляет

### Продукция АББ для электромонтажа в жилых, административных и торговых помещениях

Компания АББ представляет широкий ассортимент распределительных шкафов и щитов, предназначенных для монтажа модульных компонентов в любых жилых, административных и торговых помещениях. Все электротехнические изделия соответствуют высочайшему уровню безопасности и позволяют значительно сократить продолжительность электромонтажных работ.

Производимые компанией распределительные шкафы Unibox имеют современный дизайн, идеально гармонирующий с инте-

Из всего модельного ряда распределительных щитов, щиты серии Livorno в первую очередь удовлетворяют требованиям, предъявляемым к оборудованию в аварийной ситуации, когда требуется быстрое и надежное разъединение цепей.

1



рьером любого помещения. Имеются исполнения как для настенного, так и скрытого монтажа. Распределительные шкафы серии Estetica и Eurora, а также крышки для настенного монтажа имеют теперь новый оттенок белого цвета RAL 9016, вместо применявшегося ранее RAL 9001, что придает им более современный вид.



## Компания АББ представляет

Продукция АББ для электромонтажа в жилых, административных и торговых помещениях

АББ предлагает широкий ассортимент пустых корпусов и контрольно-регулирующих устройств для терминальных блоков электроустановок, в том числе в исполнении для монтажа с применением жестких защищенных кабелепроводов. Производимые компанией электроустановочные и распределительные коробки удовлетворяют требованиям электробезопасности даже в самых жестких условиях эксплуатации. Так, например, водонепроницаемые корпуса гарантируют полную защиту для вводов разветвленных цепей, а

также для установочных изделий. Для обеспечения максимальной безопасности и эффективности эксплуатации установки все дополнительные компоненты, включая принадлежности для монтажа электрооборудования, поставляемые компанией АББ, отвечают точно таким же международным стандартам, что и основные. Выпускается широкий ассортимент металлических DIN-реек, кабельных стяжек, крепежных деталей и принадлежностей для кабельной разводки, которые помогут решить любую конкретную задачу электротехнического монтажа.

1



## Компания АББ представляет

Продукция АББ для электромонтажа в жилых, административных и торговых помещениях

Распределительные шкафы Unibox: элегантная конструкция и высокая функциональность (в т.ч. в исполнении для скрытого монтажа)

1

Элегантность конструкции и простота монтажа – два основных качества, присущих всем распределительным шкафам Unibox. Теперь ассортимент шкафов пополнился моделями со степенью защиты IP 40, предназначенными для скрытого монтажа в жилых, административных и торговых помещениях.

Новые распределительные

шкафы Unibox, изготовленные из самозатухающего термопластика белого цвета RAL 90 16, прекрасно вписываются в интерьер любого помещения. Поставляются исполнения с дымчатой и непрозрачной дверцей.

В зависимости от модели в Unibox может быть установлено от 8 до 54 модулей. Модульная рама легко демонтируется, благодаря чему упрощается кабельная разводка на стенде.

Шкафы имеют степень защиты IP 40 и характеризуются высокой ударопрочностью и стойкостью к химическим веществам, атмосферному воздействию и ультрафиолетовому излучению.

Принадлежности для разводки кабелей позволяют максимально точно сконфигурировать шкаф в соответствии со схемой и реализовать все необходимые функции.

Все распределительные шкафы Unibox для скрытого монтажа изготавливаются в соответствии со стандартами ГОСТ Р 50827-95 (МЭК 670-89), СЕI 23-48 и СЕI 23-49; а также проходят независимую сертификацию IMQ. Функциональные возможности новых распределительных шкафов Unibox для скрытого монтажа и безопасность при установке и эксплуатации гарантируются их конструктивными особенностями и техническими характеристиками, такими как:

- степень защиты IP 40;
- класс электроизоляции II;
- самозатухающий термопластичный материал, стойкий к воздействию тепла и огня до температуры 650 °C (испытание нагретой проволокой) в соответствии со стандартом ГОСТ 27483-87 (МЭК 60695-2-1)
- диапазон температур от -25 до +85 °C;



---

## Компания АББ представляет

Продукция АББ для электромонтажа в жилых, административных и торговых помещениях

---

- ударная прочность 10 Дж (класс IK 09);
- перенавешиваемая дверца;
- кнопочная система открывания дверцы;
- открывание дверцы на 180°;
- дверца, покрытая защитной пленкой;
- возможность установки замка с ключом;
- корпус для скрытого монтажа имеет выдавливаемые входы для подвода гофрированных защитных труб;
- съемная рама с DIN-рейками;
- расстояние между осями DIN-реек соседних рядов – 150 мм;
- клеммные блоки N+PE в стандартном комплекте поставки
- компенсация возможных погрешностей при монтаже за счет наличия пазов в местах подвески передних частей.

1







## Содержание

Сводная таблица .....	2/2
<b>Распределительные шкафы для скрытого монтажа IP 40</b>	
Серия Unibox .....	2/5
Серия Estetica .....	2/11
Серия Europa .....	2/17
<b>Распределительные шкафы для настенного монтажа IP 40, IP 41</b>	
Серия Unibox .....	2/23
Серия Europa .....	2/29
Серия Europa Polycarbonate .....	2/35
Крышки для настенного монтажа .....	2/41
<b>Распределительные шкафы для настенного монтажа IP 55</b>	
Серия Europa IP 55 .....	2/45
<b>Распределительные шкафы для настенного монтажа IP 65</b>	
Серия Fly IP 65 .....	2/51
Серия Europa IP 65 .....	2/57
<b>Лицевые панели</b>	
Лицевые панели IP 40 .....	2/63
Лицевые панели IP 55 .....	2/63

# Распределительные шкафы

## Сводная таблица

### Распределительные шкафы для скрытого монтажа IP 40

### Распределительные шкафы для настенного монтажа IP 40, IP 41

Серия Unibox  
Для жилых помещений

Серия Estetica  
Для жилых помещений

Серия Europa  
Для жилых помещений

Серия Unibox IP 41  
Для жилых / административных  
и торговых помещений

Серия  
Europa IP 40  
Для жилых  
/ админис-  
тративных  
и торговых  
помещений



2

Кол. модулей

С непрозрач-  
ной дверцей с  
вертикальной  
подвеской

С прозрачной  
дымчатой  
дверцей с  
вертикальной  
подвеской

Без дверцы

С прозрачной  
дымчатой  
дверцей с го-  
ризональной  
подвеской

С непрозрач-  
ной дверцей с  
вертикальной  
подвеской

С прозрачной  
дымчатой  
дверцей с  
вертикальной  
подвеской

Без дверцы

С непрозрач-  
ной дверцей с  
вертикальной  
подвеской

С прозрачной  
дымчатой  
дверцей с  
вертикальной  
подвеской

Без дверцы

RAL 9016 белый

RAL 9016 белый

RAL 9016 белый

RAL 9016 белый  
RAL 7024 серый

RAL 9016 белый  
RAL 7035 серый

RAL 9016 белый  
RAL 7035 серый

RAL 9016 белый  
RAL 7035 серый

RAL 9016 белый  
RAL 7035 серый

RAL 9016 белый  
RAL 7035 серый

RAL 9016 белый  
RAL 7035 серый

2

3

4

6

8

10

12

18

20

24

36

54

1SL0500A06

1SL0510A06

1SL2008A00

1SL2004A00 -  
12 037

1SL2028A00 -  
12 038

1SL2040A00 -  
12 026

1SL2057A00 -  
12 058

12 208 -  
12 228

12 2380008  
12 2480008

12 2580006  
12 2680006

1SL2408A00 -  
12 428

214x238x110

214x238x110

230x180x82

230x180x90

230x180x90

230x180x90

215x220x105

215x220x105

215x220x105

230x200x95

293x262x110

293x262x110

300x180x82

1SL2032A00 -  
12 042

1SL2041A00 -  
12 027

1SL2061A00 -  
12 062

12 212 -  
12 232

12 2420008  
12 2520008

12 2620006  
12 2720006

12 2620006  
12 2720006

1SL2412A00 -  
12 432

410x180x82

410x180x82

1SL2013A00

1SL2033A00 -  
12 043

410x180x90

410x180x90

410x180x90

295x245x115

295x245x115

295x245x115

305x200x95

293x408x118

293x408x118

1SL2014A00

1SL2034A00 -  
12 044

1SL2045A00 -  
12 030

1SL2063A00 -  
12 064

12 214 -  
12 234

12 2440008  
12 2540008

12 2640006  
12 2740006

12 2640006  
12 2740006

1SL2414A00 -  
12 434

293x533x118

293x533x118

1SL2016A00

1SL2036A00 -  
12 046

1SL2048A00 -  
12 031

1SL2065A00 -  
12 066

12 216 -  
12 236

12 2460008  
12 2560008

12 2660006  
12 2760006

12 2660006  
12 2760006

1SL2416A00 -  
12 436

401x533x118

401x533x118

401x533x118

1SL2052A00 -  
12 035

1SL2067A00 -  
12 068

405x515x115

12 217 -  
12 237

12 2470008  
12 2570008

12 2670006  
12 2770006

12 2670006  
12 2770006

1SL2417A00 -  
12 437

# Распределительные шкафы

## Сводная таблица

Распределительные шкафы для настенного монтажа IP 40, IP 41				Распределительные шкафы для настенного монтажа IP 55 и IP 65					Лицевые панели				
Серия Europa IP 41 Для жилых / административных и торговых помещений		Серия Europa Polycarbonate Для административных и торговых / промышленных помещений		Крышки для настенного монтажа Для жилых / административных и торговых помещений		Серия IP 55 Europa Для административных и торговых / промышленных помещений		Серия IP 65 Fly Для жилых / административных и торговых / промышленных помещений		Серия IP 65 Europa Для жилых / административных и торговых / промышленных помещений		Лицевые панели IP 40 и IP 55 Для административных и торговых / промышленных помещений	
С непрозрачной дверцей с вертикальной подвеской	С прозрачной дымчатой дверцей с вертикальной подвеской	Без дверцы	Без дверцы	С подпружиненной крышкой	С замком под ключ	С прозрачной дверцей	С непрозрачной дверцей с вертикальной подвеской	С прозрачной дымчатой дверцей с вертикальной подвеской	Передняя панель	IP 40	IP 55		
RAL 9016 белый RAL 7035 серый	RAL 9016 белый RAL 7035 серый	RAL 7035 серый	RAL 9016 белый RAL 7035 серый	RAL 7035 серый	RAL 7035 серый	RAL 7035 серый	RAL 7035 серый	RAL 7035 серый	RAL 7035 серый	RAL 7035 серый	RAL 7035 серый	RAL 7035 серый	RAL 7035 серый
-	-	2-4 модулей 12 702	1SL2402A00 - 12 422	-	-	2-4 модулей 12 742 - 12 722(*)	-	-	-	-	12 362	81x90x50	
-	-	-	-	-	-	-	-	-	-	-	12 363	99x90x50	
-	-	12 704	1SL2404A00 - 12 424	12 644	12 684	-	12 724	12 744	12 364	12 658		117x90x50	125x180x34
-	-	-	1SL2406A00 - 12 426	12 646	12 686	-	-	-	-	12 659		160x180x34	
1SL2438A00 - 12 448	1SL2458A00 - 12 468	12 708	-	-	-	12 743	12 728	12 748	-	-			
230x200x95	230x200x95	205x220x110	-	-	-	205x220x140	205x220x140	205x220x140	-	-			
-	-	-	-	12 650 230x180x105	12 690	-	-	-	-	12 660		230x180x34	
1SL2442A00 - 12 452	1SL2462A00 - 12 472	12 712	-	-	-	12 745	12 732	12 752	-	-			
305x200x95	305x200x95	275x220x110	-	-	-	275x220x140	275x220x140	275x220x140	-	-			
-	-	-	-	-	-	-	12 733	12 753	-	-			
-	-	-	-	12 652	12 692	-	-	-	-	-			
1SL2444A00 - 12 454	1SL2464A00 - 12 474	12 714	-	-	-	12 746	12 734	12 754	-	-			
305x350x95	305x350x95	275x370x110	-	-	-	275x370x140	275x370x140	275x370x140	-	-			
1SL2446A00 - 12 456	1SL2466A00 - 12 476	12 716	-	-	-	12 747	12 735	12 755	-	-			
305x500x120	305x500x120	275x570x110	-	-	-	275x570x140	380x370x140	380x370x140	-	-			
1SL2447A00 - 12 457	1SL2467A00 - 12 477	12 718	-	-	-	-	12 736	12 756	-	-			
380x570x120	380x570x120	380x570x120	-	-	-	-	275x570x140	275x570x140	-	-			
-	-	-	-	-	-	-	12 738	12 758	-	-			
-	-	-	-	-	-	-	380x570x140	380x570x140	-	-			

Для жилых помещений



94

# Распределительные шкафы для скрытого монтажа IP 40

## Серия Unibox

### Технические характеристики

- Степень защиты IP 40
- Класс электроизоляции II 
- Выпускаются в двух исполнениях: с прозрачной дымчатой дверцей с вертикальной подвеской и с непрозрачной дверцей с вертикальной подвеской
- Цвет корпуса: белый RAL 9016
- Изготовлены из самозатухающего термoplastика, стойкого к воздействию тепла и огня до температуры 650 °C (испытание нагретой проволокой) по стандарту ГОСТ 27483-87 (МЭК 60695-2-1)
- Стойкость к химическим веществам (воде, солевым растворам, кислотам, щелочам и маслам), атмосферным воздействиям и ультрафиолетовому излучению
- Диапазон рабочих температур от -20 до +85 °C
- Ударная прочность 10 Дж (класс IK 09)
- Дверца открывается с помощью нажимно-отжимного механизма
- Перенавешиваемая дверца рассчитана на установку замка с ключом и покрыта защитной пленкой (удаляется только по завершении монтажа)
- Корпус для скрытого монтажа имеет выдавливаемые входы для подвода гофрированных защитных труб
- Съемная рама с DIN-рейками для облегчения кабельной разводки на стенде
- Расстояние между осями DIN-реек соседних рядов – 150 мм
- Конструкция распределительных шкафов обеспечивает компенсацию любых погрешностей при монтаже за счет наличия пазов в местах подвески передних частей
- Распределительные шкафы изготавливаются по стандартам ГОСТ Р 50827-95 (МЭК 670-89), CEI 23-48 и CEI 23-49
- В комплект поставки распределительных шкафов входят:
  - клеммные блоки N+PE
  - 4 крышки модулей на каждый ряд
  - 1 самоклеящаяся этикетка на каждый ряд
  - 1 табличка для сертификации по CEI 23-51
  - Инструкция

2



15LCC001001FR0001

Знак IMQ



Распределительные шкафы для скрытого монтажа серии Unibox IP 40 прошли сертификацию IMQ

# Распределительные шкафы для скрытого монтажа IP 40

Серия Unibox

8 модулей

12 модулей

24 модуля

С прозрачной дымчатой дверцей с вертикальной подвеской, с клеммным блоком

RAL 9016 белый

2



1SLC001021F0001



1SLC001033F0001



1SLC001004F0001

Код изделия	Габаритные размеры (Ш x B x Г), мм	Упаковка, шт.
<b>1SL0510A06</b>	214x238x110	1/9

Код изделия	Габаритные размеры (Ш x B x Г), мм	Упаковка, шт.
<b>1SL0511A06</b>	293x262x110	1/7

Код изделия	Габаритные размеры (Ш x B x Г), мм	Упаковка, шт.
<b>1SL0512A06</b>	293x408x118	1/5

С непрозрачной дверцей с вертикальной подвеской, с клеммным блоком

RAL 9016 белый



1SLC001007F0001



1SLC001008F0001



1SLC001009F0001

Код изделия	Габаритные размеры (Ш x B x Г), мм	Упаковка, шт.
<b>1SL0500A06</b>	214x238x110	1/9

Код изделия	Габаритные размеры (Ш x B x Г), мм	Упаковка, шт.
<b>1SL0501A06</b>	293x262x110	1/7

Код изделия	Габаритные размеры (Ш x B x Г), мм	Упаковка, шт.
<b>1SL0502A06</b>	293x408x118	1/5

# Распределительные шкафы для скрытого монтажа IP 40

Серия Unibox

36 модулей

54 модуля

## С прозрачной дымчатой дверцей с вертикальной подвеской, с клеммным блоком

RAL 9016 белый



Код изделия	Габаритные размеры (Ш x В x Г), мм	Упаковка, шт.
<b>1SL0513A06</b>	293x533x118	1/3

Код изделия	Габаритные размеры (Ш x В x Г), мм	Упаковка, шт.
<b>1SL0514A06</b>	401x533x118	1/1

## С непрозрачной дверцей с вертикальной подвеской, с клеммным блоком

RAL 9016 белый



Код изделия	Габаритные размеры (Ш x В x Г), мм	Упаковка, шт.
<b>1SL0503A06</b>	293x533x118	1/3

Код изделия	Габаритные размеры (Ш x В x Г), мм	Упаковка, шт.
<b>1SL0504A06</b>	401x533x118	1/1

# Распределительные шкафы для скрытого монтажа IP 40

## Аксессуары распределительных шкафов для скрытого монтажа серии Unibox

### Клеммные блоки

Клеммный блок представляет комбинацию из клеммных держателей и установленных на них клеммных реек (см. графу «Описание» в таблице).

Конфигурации клеммных блоков – стандартные. Для клеммных блоков нестандартного размера клеммные держатели и клеммные рейки поставляются раздельно. Поставляемые типоразмеры приведены в таблицах.

2



Код изделия	Описание	Упаковка, шт.
<b>12 492</b>	На 8 модулей – состоит из 12540x1 + 12531x1 + 12532x1	10/40
<b>12 495</b>	На 12 модулей – состоит из 12541x1 + 12532x2	10/40
<b>12 504</b>	На 24 модуля – состоит из 12541x2 + 12531x2 + 12533x2	10/40
<b>12 505</b>	На 36 модулей – состоит из 12541x2 + 12531x2 + 12534x2	10/40
<b>12 506</b>	На 54 модуля – состоит из 12542x2 + 12532x2 + 12535x2	5/20

### Клеммные держатели



Код изделия	Описание	Предназначается для распределительных шкафов	Упаковка, шт.
<b>12 540</b>	На 8 модулей	1SL0500A00 – 1SL0510A00	12/144
<b>12 541</b>	На 12 модулей в ряд	1SL0501A00 – 1SL0511A00 1SL0502A00 – 1SL0512A00 1SL0503A00 – 1SL0513A00	12/144
<b>12 542</b>	На 18 модулей в ряд	1SL0504A00 – 1SL0514A00	12/108

Чтобы собрать клеммный блок, необходима клеммная рейка и соответствующий клеммный держатель. Оставляйте зазор между соседними рейками при установке их в один клеммный держатель.

### Клеммные рейки



Код изделия	Описание	Упаковка, шт.
	кол. отв. x Ø отв. (мм) + кол. отв. x Ø отв. (мм)	
<b>12 531</b>	5x4.5	20/240
<b>12 532</b>	10x4.5 + 3x5.6	20/240
<b>12 533</b>	16x4.5 + 3x5.6	20/240
<b>12 534</b>	15x4.5 + 6x5.6	20/240
<b>12 535</b>	19x4.5 + 6x5.6	20/240

Каждая клеммная рейка может быть установлена в любой клеммный держатель. Рейка фиксируется в держателе двумя защелками, которые входят в два отверстия, расположенные по краям рейки.

Клеммные держатели и клеммные рейки поставляются раздельно. Это позволяет изготовить клеммный блок необходимого размера путем установки одной или двух клеммных реек в клеммный держатель. Преимущества такого подхода очевидны: существенная экономия достигается за счет того, что Вы можете установить столько клемм, сколько Вам действительно необходимо.

В данной таблице приведены некоторые стандартные конфигурации.

Полный перечень конфигураций клеммных блоков для каждой модели шкафа приведен в техническом описании.

# Распределительные шкафы для скрытого монтажа IP 40

## Аксессуары распределительных шкафов для скрытого монтажа серии Unibox

### Запасные дверцы



Непрозрачная RAL 9016 белый	Предназначается для распределительных шкафов	Упаковка, шт
<b>12 511</b>	1SL0500A00	1/25
<b>12 512</b>	1SL0501A00	1/15
<b>12 513</b>	1SL0502A00	1/10
<b>12 514</b>	1SL0503A00	1/5
<b>12 515</b>	1SL0504A00	1/5

Прозрачная белый	Предназначается для распределительных шкафов	Упаковка, шт
<b>12 521</b>	1SL0510A00	1/25
<b>12 522</b>	1SL0511A00	1/15
<b>12 523</b>	1SL0512A00	1/10
<b>12 524</b>	1SL0513A00	1/5
<b>12 525</b>	1SL0514A00	1/5

Для каждой дверцы необходимо заказать нажимно-отжимной механизм (код изделия 12526, 5 шт. в упаковке).

### Крышки модулей



Код изделия	Цвет	Количество модулей	Упаковка, шт
<b>1SL2857A00</b>	RAL 9016 белый	1	50/1500
<b>1SL2859A00</b>	RAL 9016 белый	4	50/600

2

### Замок с ключом



Код изделия	Описание	Упаковка, шт.
<b>12 530</b>	Замок с ключом	20/300

### Приспособление для опломбирования свинцовой пломбой



Код изделия	Упаковка, шт.
<b>12 860</b>	50/1500

Для жилых помещений



FLC08B00

# Распределительные шкафы для скрытого монтажа IP 40

## Серия Estetica

### Технические характеристики

- Степень защиты IP 40
- Класс электроизоляции II □
- Выпускаются в трех исполнениях: без дверцы, с белой непрозрачной и с прозрачной дымчатой дверцей, с горизонтальной подвеской
- Изготавливаются из следующих материалов:
  - Термопластик белого (RAL 9016) или серого цвета (RAL 7024), самозатухающий, стойкий к воздействию тепла и огня до температуры 650 °С (испытание нагретой проволокой) по стандарту ГОСТ 27483-87 (МЭК 60695-2-1)
- Стойкость к химическим веществам (воде, солевым растворам, кислотам, щелочам и маслам), атмосферным воздействиям и ультрафиолетовому излучению
- Диапазон рабочих температур от -20 до +85 °С
- Ударная прочность 6 Дж
- Корпус для скрытого монтажа имеет выдавливаемые входы для подвода гофрированных защитных труб

- Съемная рама с DIN-рейками для облегчения кабельной разводки на стенде
- Конструкция распределительных шкафов обеспечивает компенсацию любых погрешностей при монтаже (за счет наличия пазов в местах подвески передних частей)
- Распределительные шкафы изготавливаются по стандартам ГОСТ Р 50827-95 (МЭК 670-89), CEI 23-48 и CEI 23-49
- В комплект поставки распределительных шкафов входят:
  - Декоративные планки для закрытия отверстий в дверце корпуса (по 2 планки в комплекте, только для моделей без дверцы)
  - 4 крышки модулей на каждый ряд
  - 1 самоклеящаяся этикетка на каждый ряд
  - 1 табличка для сертификации по CEI 23-51
  - Инструкция



1SLC001015F0001

Знак IMQ



Распределительные шкафы для скрытого монтажа серии Estetica IP 40 прошли сертификацию IMQ

# Распределительные шкафы для скрытого монтажа IP 40

Серия Estetica

4 модуля

8 модулей

12 модулей

## Без дверцы

RAL 9016 белый

2



FLCO9001

Код изделия	Габаритные размеры (Ш x В x Г), мм	Упаковка, шт.
<b>1SL2004A00</b>	160x180x82	1/24



FLCO9002

Код изделия	Габаритные размеры (Ш x В x Г), мм	Упаковка, шт.
<b>1SL2008A00</b>	230x180x82	1/14



FLCO9003

Код изделия	Габаритные размеры (Ш x В x Г), мм	Упаковка, шт.
<b>1SL2012A00</b>	300x180x82	1/10

## С прозрачной дымчатой дверцей с горизонтальной подвеской

RAL 9016 белый



FLCO9007

Код изделия	Габаритные размеры (Ш x В x Г), мм	Упаковка, шт.
<b>1SL2024A00</b>	160x180x90	1/24



FLCO9008

Код изделия	Габаритные размеры (Ш x В x Г), мм	Упаковка, шт.
<b>1SL2028A00</b>	230x180x90	1/14



FLCO9009

Код изделия	Габаритные размеры (Ш x В x Г), мм	Упаковка, шт.
<b>1SL2032A00</b>	300x180x90	1/10

## С прозрачной дымчатой дверцей с горизонтальной подвеской

RAL 7024 серый



FLCO9013

Код изделия	Габаритные размеры (Ш x В x Г), мм	Упаковка, шт.
<b>12 037</b>	160x180x90	1/24



FLCO9014

Код изделия	Габаритные размеры (Ш x В x Г), мм	Упаковка, шт.
<b>12 038</b>	230x180x90	1/14



FLCO9015

Код изделия	Габаритные размеры (Ш x В x Г), мм	Упаковка, шт.
<b>12 042</b>	300x180x90	1/10

# Распределительные шкафы для скрытого монтажа IP 40

Серия Estetica

18 модулей

24 модуля

36 модулей

## Без дверцы

RAL 9016 белый



Код изделия	Габаритные размеры (Ш x В x Г), мм	Упаковка, шт.
<b>1SL2013A00</b>	410x180x82	1/6



Код изделия	Габаритные размеры (Ш x В x Г), мм	Упаковка, шт.
<b>1SL2014A00</b>	300x395x92	1/5



Код изделия	Габаритные размеры (Ш x В x Г), мм	Упаковка, шт.
<b>1SL2016A00</b>	300x545x92	1/3

## С прозрачной дымчатой дверцей с горизонтальной подвеской

RAL 9016 белый



Код изделия	Габаритные размеры (Ш x В x Г), мм	Упаковка, шт.
<b>1SL2033A00</b>	410x180x90	1/6



Код изделия	Габаритные размеры (Ш x В x Г), мм	Упаковка, шт.
<b>1SL2034A00</b>	300x395x100	1/5



Код изделия	Габаритные размеры (Ш x В x Г), мм	Упаковка, шт.
<b>1SL2036A00</b>	300x545x100	1/3

## С прозрачной дымчатой дверцей с горизонтальной подвеской

RAL 7024 серый



Код изделия	Габаритные размеры (Ш x В x Г), мм	Упаковка, шт.
<b>12 043</b>	410x180x90	1/6



Код изделия	Габаритные размеры (Ш x В x Г), мм	Упаковка, шт.
<b>12 044</b>	300x395x100	1/5



Код изделия	Габаритные размеры (Ш x В x Г), мм	Упаковка, шт.
<b>12 046</b>	300x545x100	1/3

# Распределительные шкафы для скрытого монтажа IP 40

## Аксессуары распределительных шкафов для скрытого монтажа серии Estetica

### Клеммные блоки

Клеммный блок представляет комбинацию из клеммных держателей и установленных на них клеммных реек (см. графу «Описание» в таблице).

Конфигурации клеммных блоков – стандартные. Для клеммных блоков нестандартного размера клеммные держатели и клеммные рейки поставляются отдельно. Поставляемые типоразмеры приведены в таблицах.

2



Код изделия	Описание	Упаковка, шт.
<b>12 492</b>	На 8 модулей – состоит из 12540x1 + 12531x1 + 12532x1	10/40
<b>12 495</b>	На 12 модулей – состоит из 12541x1 + 12532x2	10/40
<b>12 503</b>	На 18 модулей – состоит из 12542x1 + 12531x1 + 12534x1	10/40
<b>12 504</b>	На 24 модуля – состоит из 12541x2 + 12531x2 + 12533x2	10/40
<b>12 505</b>	На 36 модулей – состоит из 12541x2 + 12531x2 + 12534x2	10/40

### Клеммные держатели



Код изделия	Описание	Предназначается для распределительных шкафов	Упаковка, шт.
<b>12 540</b>	На 8 модулей	1SL2008A00 – 1SL2028A00 – 12 038	12/144
<b>12 541</b>	На 12 модулей в ряд	1SL2012A00 – 1SL2032A00 – 12 042 1SL2014A00 – 1SL2034A00 – 12 044 1SL2016A00 – 1SL2036A00 – 12 046	12/144
<b>12 542</b>	На 18 модулей в ряд	1SL2013A00 – 1SL2033A00 – 12 043	12/108

Чтобы собрать клеммный блок, необходима клеммная рейка и соответствующий клеммный держатель. Оставляйте зазор между соседними рейками при установке их в один клеммный держатель.

Клеммные держатели и клеммные рейки поставляются отдельно. Это позволяет изготовить клеммный блок необходимого размера путем установки одной или двух клеммных реек в клеммный держатель. Преимущества такого подхода очевидны: существенная экономия достигается за счет того, что Вы можете установить столько клемм, сколько Вам действительно необходимо.

В данной таблице приведены некоторые стандартные конфигурации.

Полный перечень конфигураций клеммных блоков для каждой модели шкафа приведен в техническом описании.

### Клеммные рейки



Код изделия	Описание	Упаковка, шт.
	кол. отв. x Ø отв. (мм) + кол. отв. x Ø отв. (мм)	
<b>12 531</b>	5x4.5	20/240
<b>12 532</b>	10x4.5 + 3x5.6	20/240
<b>12 533</b>	16x4.5 + 3x5.6	20/240
<b>12 534</b>	15x4.5 + 6x5.6	20/240
<b>12 535</b>	19x4.5 + 6x5.6	20/240

Каждая клеммная рейка может быть установлена в любой клеммный держатель. Рейка фиксируется в держателе двумя защелками, которые входят в два отверстия, расположенные по краям рейки.

## Распределительные шкафы для скрытого монтажа IP 40

Аксессуары распределительных шкафов для скрытого монтажа серии Estetica

### Крышки модулей



Код изделия	Цвет	Количество модулей	Упаковка, шт.
<b>1SL2857A00</b>	RAL 9016 белый	1	50/1500
<b>1SL2859A00</b>	RAL 9016 белый	4	50/600
<b>12 895</b>	RAL 7024 серый	1	50/1500
<b>12 896</b>	RAL 7024 серый	4	50/600

### Декоративные планки



Код изделия	Цвет	Упаковка, шт.
<b>1SL2868A00</b>	RAL 9016 белый (pair)	10/120
<b>12 869</b>	RAL 7024 серый (pair)	10/120

2

### Запасные дверцы



Прозрачная дымчатая дверца	Непрозрачная дверца RAL 9016 белый	Предназначается для распред. шкафов	Упаковка, шт.
<b>12 051</b>	<b>1SL2047A00</b>	1SL2024A00 – 12 037	1/80
<b>12 053</b>	<b>1SL2049A00</b>	1SL2028A00 – 12 038	1/50
<b>12 055</b>	<b>1SL2050A00</b>	1SL2032A00 – 12 042 1SL2034A00 – 12 044 1SL2036A00 – 12 046	1/50
<b>12 060</b>	<b>1SL2056A00</b>	1SL2033A00 – 12 043	1/50

### Приспособление для опломбирования свинцовой пломбой



Код изделия	Упаковка, шт.
<b>12 860</b>	50/1500

Для жилых помещений



FLC09802

# Распределительные шкафы для скрытого монтажа IP 40

## Серия Еуропа

### Технические характеристики

- Степень защиты IP 40
- Класс электроизоляции II 
- Выпускаются в 2 исполнениях: с непрозрачной дверцей и с прозрачной дымчатой дверцей, с вертикальной подвеской
- Изготавливаются из следующих материалов:
  - Термопластик белого (RAL 90 16) или серого цвета (RAL 7035), самозатухающий, стойкий к воздействию тепла и огня до температуры 650 °С (испытание нагретой проволокой) по стандарту ГОСТ 27483-87 (МЭК 60695-2-1)
- Стойкость к химическим веществам (воде, солевым растворам, кислотам, щелочам и маслам), атмосферным воздействиям и ультрафиолетовому излучению
- Диапазон рабочих температур от -20 до +85 °С
- Ударная прочность 6 Дж
- Дверца рассчитана на установку штифтового замка, код изделия 12 867
- Корпус для скрытого монтажа имеет выдавливаемые входы для подвода гофрированных защитных труб

- Съемная рама с DIN-рейками для облегчения кабельной разводки на стенде
- Конструкция распределительных шкафов обеспечивает компенсацию любых погрешностей при монтаже (за счет наличия пазов в местах подвески передних частей)
- Распределительные шкафы изготавливаются по стандартам ГОСТ Р 50827-95 (МЭК 670-89), CEI 23-48 и CEI 23-49
- В комплект поставки распределительных шкафов входят:
  - 4 крышки модулей на каждый ряд
  - 1 самоклеящаяся этикетка на каждый ряд
  - 1 табличка для сертификации по CEI 23-51
  - Инструкция



Знак IMQ



Распределительные шкафы для скрытого монтажа серии Еуропа IP 40 прошли сертификацию IMQ

# Распределительные шкафы для скрытого монтажа IP 40

Серия Europa

8 модулей

12 модулей

24 модуля

## С непрозрачной дверцей с вертикальной подвеской

RAL 9016 белый / RAL 7035 серый

2



FLCC09019

Код изделия	Цвет	Габаритные размеры (Ш x В x Г), мм	Упаковка, шт.
<b>1SL2040A00</b>	белый	230x180x90	1/14
<b>12 026</b>	серый	230x180x90	1/14



FLCC09020

Код изделия	Цвет	Габаритные размеры (Ш x В x Г), мм	Упаковка, шт.
<b>1SL2041A00</b>	белый	300x180x90	1/10
<b>12 027</b>	серый	300x180x90	1/10



FLCC09021

Код изделия	Цвет	Габаритные размеры (Ш x В x Г), мм	Упаковка, шт.
<b>1SL2045A00</b>	белый	300x395x90	1/5
<b>12 030</b>	серый	300x395x90	1/5

## С прозрачной дымчатой дверцей с вертикальной подвеской

RAL 9016 белый / RAL 7035 серый



FLCC09024

Код изделия	Цвет	Габаритные размеры (Ш x В x Г), мм	Упаковка, шт.
<b>1SL2057A00</b>	белый	230x180x90	1/14
<b>12 058</b>	серый	230x180x90	1/14



FLCC09025

Код изделия	Цвет	Габаритные размеры (Ш x В x Г), мм	Упаковка, шт.
<b>1SL2061A00</b>	белый	300x180x90	1/10
<b>12 062</b>	серый	300x180x90	1/10



FLCC09026

Код изделия	Цвет	Габаритные размеры (Ш x В x Г), мм	Упаковка, шт.
<b>1SL2063A00</b>	белый	300x395x90	1/5
<b>12 064</b>	серый	300x395x90	1/5

# Распределительные шкафы для скрытого монтажа IP 40

Серия Еуропа

36 модулей

54 модуля

## С непрозрачной дверцей с вертикальной подвеской

RAL 9016 белый / RAL 7035 серый



FLCO9022



FLCO9023

Код изделия	Цвет	Габаритные размеры (Ш x В x Г), мм	Упаковка, шт.
<b>1SL2048A00</b>	белый	300x545x90	1/3
<b>12 031</b>	серый	300x545x90	1/3

Код изделия	Цвет	Габаритные размеры (Ш x В x Г), мм	Упаковка, шт.
<b>1SL2052A00</b>	белый	410x545x100	1/1
<b>12 035</b>	серый	410x545x100	1/1

## С прозрачной дымчатой дверцей с вертикальной подвеской

RAL 9016 белый / RAL 7035 серый



FLCO9027



FLCO9028

Код изделия	Цвет	Габаритные размеры (Ш x В x Г), мм	Упаковка, шт.
<b>1SL2065A00</b>	белый	300x545x90	1/3
<b>12 066</b>	серый	300x545x90	1/3

Код изделия	Цвет	Габаритные размеры (Ш x В x Г), мм	Упаковка, шт.
<b>1SL2067A00</b>	белый	410x545x90	1/1
<b>12 068</b>	серый	410x545x90	1/1

# Распределительные шкафы для скрытого монтажа IP 40

## Аксессуары распределительных шкафов для скрытого монтажа серии Euroра

### Клеммные блоки

Клеммный блок представляет комбинацию из клеммных держателей и установленных на них клеммных реек (см. графу «Описание» в таблице).

Конфигурации клеммных блоков – стандартные. Для клеммных блоков нестандартного размера клеммные держатели и клеммные рейки поставляются раздельно. Поставляемые типоразмеры приведены в таблицах.

2



1SLC001019F0001

Код изделия	Описание	Упаковка, шт.
12 492	На 8 модулей – состоит из 12540x1 + 12531x1 + 12532x1	10/40
12 495	На 12 модулей – состоит из 12541x1 + 12532x2	10/40
12 504	На 24 модуля – состоит из 12541x2 + 12531x2 + 12533x2	10/40
12 505	На 36 модулей – состоит из 12541x2 + 12531x2 + 12534x2	10/40
12 506	На 54 модуля – состоит из 12542x2 + 12532x2 + 12535x2	5/20

### Клеммные держатели



FLC09227

Код изделия	Описание	Предназначается для распределительных шкафов	Упаковка, шт.
12 540	На 8 модулей	1SL2040A00 – 12 026 – 1SL2057A00 – 12 058	12/144
12 541	На 12 модулей в ряд	1SL2041A00 – 12 027 – 1SL2061A00 – 12 062 1SL2045A00 – 12 030 – 1SL2063A00 – 12 064 1SL2048A00 – 12 031 – 1SL2065A00 – 12 066	12/144
12 542	На 18 модулей в ряд	1SL2052A00 – 12 035 – 1SL2067A00 – 12 068	12/108

Чтобы собрать клеммный блок, необходима клеммная рейка и соответствующий клеммный держатель. Оставляйте зазор между соседними рейками при установке их в один клеммный держатель.

Клеммные держатели и клеммные рейки поставляются раздельно. Это позволяет изготовить клеммный блок необходимого размера путем установки одной или двух клеммных реек в клеммный держатель. Преимущества такого подхода очевидны: существенная экономия достигается за счет того, что Вы можете установить столько клемм, сколько Вам действительно необходимо.

В данной таблице приведены некоторые стандартные конфигурации.

Полный перечень конфигураций клеммных блоков для каждой модели шкафа приведен в техническом описании.

### Клеммные рейки



FLC09228

Код изделия	Описание	Упаковка, шт.
	кол. отв. x Ø отв. (мм) + кол. отв. x Ø отв. (мм)	
12 531	5x4.5	20/240
12 532	10x4.5 + 3x5.6	20/240
12 533	16x4.5 + 3x5.6	20/240
12 534	15x4.5 + 6x5.6	20/240
12 535	19x4.5 + 6x5.6	20/240

Каждая клеммная рейка может быть установлена в любой клеммный держатель. Рейка фиксируется в держателе двумя защелками, которые входят в два отверстия, расположенные по краям рейки.

## Распределительные шкафы для скрытого монтажа IP 40

Аксессуары распределительных шкафов для скрытого монтажа серии Europa

### Крышки модулей



Код изделия	Цвет	Количество модулей	Упаковка, шт.
<b>1SL2857A00</b>	RAL 90 16 белый	1	50/1500
<b>1SL2859A00</b>	RAL 90 16 белый	4	50/600
<b>12 861</b>	RAL 7035 серый	1	50/1500
<b>12 863</b>	RAL 7035 серый	4	50/600

### Замок с ключом



Код изделия	Описание	Упаковка, шт.
<b>12 867</b>	Штифтовой замок с ключом	10/300

### Запасные дверцы



Непрозрачная дверца		Предназначается для распределительных шкафов	Упаковка, шт.
белый RAL 90 16	серый RAL 7035		
<b>1SL2078A00</b>	<b>12 070</b>	1SL2040A00 – 12 026	1/50
<b>1SL2079A00</b>	<b>12 071</b>	1SL2041A00 – 12 027	1/50
<b>1SL2080A00</b>	<b>12 072</b>	1SL2045A00 – 12 030	1/25
<b>1SL2081A00</b>	<b>12 073</b>	1SL2048A00 – 12 031	1/10
<b>1SL2088A00</b>	<b>12 087</b>	1SL2052A00 – 12 035	1/10

### Прозрачная дымчатая дверца

		Предназначается для распределительных шкафов	Упаковка, шт.
<b>12 074</b>			
<b>12 075</b>		1SL2061A00 – 12 062	1/50
<b>12 076</b>		1SL2063A00 – 12 064	1/25
<b>12 077</b>		1SL2065A00 – 12 066	1/20
<b>12 089</b>		1SL2067A00 – 12 068	1/10

### Приспособление для опломбирования свинцовой пломбой



Код изделия	Упаковка, шт.
<b>12 860</b>	50/1500

2

Для жилых / административных  
и торговых помещений



FLO0801

# Распределительные шкафы для настенного монтажа IP 41

## Серия Unibox

### Технические характеристики

- Степень защиты IP 41
- Класс электроизоляции II 
- Выпускаются в трех исполнениях: без дверцы, с непрозрачной дверцей и с прозрачной дымчатой дверцей, с вертикальной подвеской
- Выпускаются белого (RAL 9016) или серого (RAL 7035) цвета
- Изготавливаются из самозатухающего термопластика, стойкого к воздействию тепла и огня до температуры 650 °С (испытание нагретой проволокой) по стандарту ГОСТ 27483-87 (МЭК 60695-2-1)
- Стойкость к химическим веществам (воде, солевым растворам, кислотам, щелочам и маслам), атмосферным воздействиям и ультрафиолетовому излучению
- Диапазон рабочих температур от -20 до +85 °С
- Ударная прочность 10 Дж (класс IK 09)
- Дверца открывается с помощью нажимно-отжимного механизма
- Дверца рассчитана на установку замка с ключом (код изделия 12 530)
- Для обеспечения идеальной изоляции основание распределительного шкафа снабжено специальной системой для закрывания отверстий, используемых для крепления к стене
- Съёмная рама с DIN-рейками для облегчения кабельной разводки на стенде, которая может быть наклонена и зафиксирована под углом для облегчения подсоединения кабелей. Раму можно также демонтировать для упрощения прокладки отдельных проводов. Рама крепится к основанию распределительного шкафа на защёлках без применения каких-либо дополнительных винтов.
- Все модели позволяют установить один дополнительный модуль в каждом ряду. Для его установки необходимо удалить вырезаемые элементы половине стандартного модуля на концах каждого ряда
- Винты с крупным шагом резьбы из электроизоляционного термопластичного материала, используемые для крепления крышки, можно легко опломбировать без применения дополнительных принадлежностей. Применение таких винтов позволяет компенсировать неровности кирпичной кладки до 4 мм.

- Универсальное подсоединение прямых и разветвленных кабелепроводов (фланец кабельных вводов для труб диаметром до 40 мм)
- Система фиксации кабелей гарантирует безопасное и аккуратное крепление входящих и выходящих кабелей к специальному приспособлению, которое защищает клеммы от прямых механических воздействий (за исключением модели на 8 модулей)
- Специальная отделка по заказу (под ткань, под мрамор, рельефная и т. п.)
- Распределительные шкафы изготавливаются по стандартам ГОСТ Р 50827-95 (МЭК 670-89), CEI 23-48 и CEI 23-49
- Компоненты и аксессуары легко монтируются на защёлках без использования винтов
- Элегантная привлекательная конструкция, отвечающая современным тенденциям конструирования; патентованная модель
- В комплект поставки распределительных шкафов входят:
  - клеммный блок N+PE
  - 4 крышки модулей на каждый ряд
  - 1 самоклеящаяся этикетка на каждый ряд
  - Защитная пленка для дверцы
  - Фиксатор кабеля
  - 5 прозрачных кабельных стяжек (100 x 2,5 мм) для скрепления кабелей
  - 4 винта с дюбелями для крепления к стене
  - Жесткий фланец для подсоединения разветвленных цепей в трубах
  - 1 табличка для сертификации по CEI 23-51
  - Инструкция

2

Знак IMQ



Распределительные шкафы для настенного монтажа серии Unibox IP 40 прошли сертификацию IMQ

15L0801012F1001



ELC09918



Аксессуары ..... Стр. 2/26

Техническое описание ..... Стр. 8/1

Габаритные размеры ..... Стр. 9/8

# Распределительные шкафы для настенного монтажа IP 41

Серия Unibox

8 модулей

12 модулей

24 модуля

## Без дверцы

RAL 9016 белый / RAL 7035 серый

2



FLCO9M7

Код изделия	Цвет	Габаритные размеры (Ш x В x Г), мм	Упаковка, шт.
<b>12 208</b>	белый	215x220x105	1/9
<b>12 228</b>	серый	215x220x105	1/9



FLCO9M8

Код изделия	Цвет	Габаритные размеры (Ш x В x Г), мм	Упаковка, шт.
<b>12 212</b>	белый	295x245x115	1/7
<b>12 232</b>	серый	295x245x115	1/7



FLCO9M9

Код изделия	Цвет	Габаритные размеры (Ш x В x Г), мм	Упаковка, шт.
<b>12 214</b>	белый	295x390x115	1/5
<b>12 234</b>	серый	295x390x115	1/5

## С непрозрачной дверцей с вертикальной подвеской, с клеммным блоком

RAL 9016 белый / RAL 7035 серый



FLCO9M0

Код изделия	Цвет	Габаритные размеры (Ш x В x Г), мм	Упаковка, шт.
<b>122380008</b>	белый	215x220x105	1/9
<b>122480008</b>	серый	215x220x105	1/9



FLCO9M1

Код изделия	Цвет	Габаритные размеры (Ш x В x Г), мм	Упаковка, шт.
<b>122420008</b>	белый	295x245x115	1/7
<b>122520008</b>	серый	295x245x115	1/7



FLCO9M2

Код изделия	Цвет	Габаритные размеры (Ш x В x Г), мм	Упаковка, шт.
<b>122440008</b>	белый	295x390x115	1/5
<b>122540008</b>	серый	295x390x115	1/5

## С прозрачной дымчатой дверцей с вертикальной подвеской, с клеммным блоком

RAL 9016 белый / RAL 7035 серый



FLCO9M3

Код изделия	Цвет	Габаритные размеры (Ш x В x Г), мм	Упаковка, шт.
<b>122580006</b>	белый	215x220x105	1/9
<b>122680006</b>	серый	215x220x105	1/9



FLCO9M4

Код изделия	Цвет	Габаритные размеры (Ш x В x Г), мм	Упаковка, шт.
<b>122620006</b>	белый	295x245x115	1/7
<b>122720006</b>	серый	295x245x115	1/7



FLCO9M5

Код изделия	Цвет	Габаритные размеры (Ш x В x Г), мм	Упаковка, шт.
<b>122640006</b>	белый	295x390x115	1/5
<b>122740006</b>	серый	295x390x115	1/5

# Распределительные шкафы для настенного монтажа IP 41

Серия Unibox

36 модулей

54 модуля

## Без дверцы

RAL 9016 белый / RAL 7035 серый



Код изделия	Цвет	Габаритные размеры (Ш x В x Г), мм	Упаковка, шт.
<b>12 216</b>	белый	295x515x115	1/3
<b>12 236</b>	серый	295x515x115	1/3

Код изделия	Цвет	Габаритные размеры (Ш x В x Г), мм	Упаковка, шт.
<b>12 217</b>	белый	405x515x115	1/1
<b>12 237</b>	серый	405x515x115	1/1

## С непрозрачной дверцей с вертикальной подвеской, с клеммным блоком

RAL 9016 белый / RAL 7035 серый



Код изделия	Цвет	Габаритные размеры (Ш x В x Г), мм	Упаковка, шт.
<b>122460008</b>	белый	295x515x115	1/3
<b>122560008</b>	серый	295x515x115	1/3

Код изделия	Цвет	Габаритные размеры (Ш x В x Г), мм	Упаковка, шт.
<b>122470008</b>	белый	405x515x115	1/1
<b>122570008</b>	серый	405x515x115	1/1

## С прозрачной дымчатой дверцей с вертикальной подвеской, с клеммным блоком



Код изделия	Цвет	Габаритные размеры (Ш x В x Г), мм	Упаковка, шт.
<b>122660006</b>	белый	295x515x115	1/3
<b>122760006</b>	серый	295x515x115	1/3

Код изделия	Цвет	Габаритные размеры (Ш x В x Г), мм	Упаковка, шт.
<b>122670006</b>	белый	405x515x115	1/1
<b>122770006</b>	серый	405x515x115	1/1

Пластиковые боксы и монтажные аксессуары

# Распределительные шкафы для настенного монтажа IP 41

## Аксессуары распределительных шкафов для настенного монтажа серии Unibox

### Клеммные блоки

Клеммный блок представляет комбинацию из клеммных держателей и установленных на них клеммных реек (см. графу «Описание» в таблице).

Конфигурации клеммных блоков – стандартные. Для клеммных блоков нестандартного размера клеммные держатели и клеммные рейки поставляются раздельно. Поставляемые типоразмеры приведены в таблицах.

2



Код изделия	Описание	Упаковка, шт.
<b>12 492</b>	На 8 модулей – состоит из 12540x1 + 12531x1 + 12532x1	10/40
<b>12 495</b>	На 12 модулей – состоит из 12541x1 + 12532x2	10/40
<b>12 504</b>	На 24 модуля – состоит из 12541x2 + 12531x2 + 12533x2	10/40
<b>12 505</b>	На 36 модулей – состоит из 12541x2 + 12531x2 + 12534x2	10/40
<b>12 501</b>	На 54 модуля – состоит из 12542x2 + 12535x2	5/20

### Клеммные держатели



Код изделия	Описание	Предназначается для распределительных шкафов	Упаковка, шт.
<b>12 540</b>	На 8 модулей	12 208 – 12 228 – 12 238	12/144
		12 248 – 12 258 – 12 268	
<b>12 541</b>	На 12 модулей в ряд	12 212 – 12 232 – 12 242	12/144
		12 252 – 12 262 – 12 272	
		12 214 – 12 234 – 12 244	
		12 254 – 12 264 – 12 274	
		12 216 – 12 236 – 12 246	
		12 256 – 12 266 – 12 276	
<b>12 542</b>	На 18 модулей в ряд	12 217 – 12 237 – 12 247	12/108
		12 257 – 12 267 – 12 277	

Чтобы собрать клеммный блок, необходима клеммная рейка и соответствующий клеммный держатель. Оставляйте зазор между соседними рейками при установке их в один клеммный держатель.

Клеммные держатели и клеммные рейки поставляются раздельно. Это позволяет изготовить клеммный блок необходимого размера путем установки одной или двух клеммных реек в клеммный держатель. Преимущества такого подхода очевидны: существенная экономия достигается за счет того, что Вы можете установить столько клемм, сколько Вам действительно необходимо.

В данной таблице приведены некоторые стандартные конфигурации.

Полный перечень конфигураций клеммных блоков для каждой модели шкафа приведен в техническом описании.

### Клеммные рейки



Код изделия	Описание	Упаковка, шт.
<b>12 531</b>	5x4.5	20/240
<b>12 532</b>	10x4.5 + 3x5.6	20/240
<b>12 533</b>	16x4.5 + 3x5.6	20/240
<b>12 534</b>	15x4.5 + 6x5.6	20/240
<b>12 535</b>	19x4.5 + 6x5.6	20/240

Каждая клеммная рейка может быть установлена в любой клеммный держатель. Рейка фиксируется в держателе двумя защелками, которые входят в два отверстия, расположенные по краям рейки.

# Распределительные шкафы для настенного монтажа IP 41

Аксессуары распределительных шкафов для настенного монтажа серии Unibox

## Запасные дверцы



FLC09277

### Непрозрачная дверца

белый RAL 9016	серый RAL 7035	Предназначается для распределительных шкафов	Упаковка, шт
<b>12 511</b>	<b>12 516</b>	12 238 – 12 248	1/25
<b>12 512</b>	<b>12 517</b>	12 242 – 12 252	1/15
<b>12 513</b>	<b>12 518</b>	12 244 – 12 254	1/10
<b>12 514</b>	<b>12 519</b>	12 246 – 12 256	1/5
<b>12 515</b>	<b>12 520</b>	12 247 – 12 257	1/5

### Прозрачная дымчатая дверца

	Предназначается для распределительных шкафов	Упаковка, шт
<b>12 521</b>	12 258 – 12 268	1/25
<b>12 522</b>	12 262 – 12 272	1/15
<b>12 523</b>	12 264 – 12 274	1/10
<b>12 524</b>	12 266 – 12 276	1/5
<b>12 525</b>	12 267 – 12 277	1/5

Для каждой дверцы необходимо заказать нажимно-отжимной механизм (код изделия 12526, 5 шт. в упаковке).

## Замок с ключом



FLC09274

Код изделия	Описание	Упаковка, шт.
<b>12 530</b>	Замок с ключом	20/300

2

## Крышки модулей



FLC09118

Код изделия	Цвет	Количество модулей	Упаковка, шт.
<b>1SL2857A00</b>	RAL 9016 белый	1	50/1500
<b>1SL2859A00</b>	RAL 9016 белый	4	50/600
<b>12 861</b>	RAL 7035 серый	1	50/1500
<b>12 863</b>	RAL 7035 серый	4	50/600

## Соединительный элемент



FLC09121

Код изделия	Упаковка, шт.
<b>12 556</b>	10/100

## Фиксатор кабеля

Не предназначен для распределительных шкафов на 8 модулей



FLC09278

Код изделия	Упаковка, шт.
<b>12 550</b>	1/30

Для жилых / административных  
и торговых помещений



FLC09803

# Распределительные шкафы для настенного монтажа IP 40, IP 41

## Серия Еуропа

### Технические характеристики

- Степень защиты IP 40, IP 41
  - Класс электроизоляции II 
  - Выпускаются в трех исполнениях: без дверцы, с непрозрачной дверцей и с прозрачной дымчатой дверцей с вертикальной подвеской
  - Изготавливаются из следующего материала:
    - Самозатухающий термопластик белого (RAL 9016) или серого (RAL 7035) цвета, стойкий к воздействию тепла и огня до температуры 650 °C (испытание нагретой проволокой) по стандарту ГОСТ 27483-87 (МЭК 60695-2-1)
  - Стойкость к химическим веществам (воде, солевым растворам, кислотам, щелочам и маслам), атмосферным воздействиям и ультрафиолетовому излучению
  - Диапазон рабочих температур от -20 до +85 °C
  - Ударная прочность 6 Дж
  - Симметричная дверца может открываться в любую сторону, рассчитана на установку замка с ключом (код изделия 12 864)
  - Вводная часть рассчитана на присоединение кабельного короба размером до 200x60 мм. Благодаря включению в комплект поставки фланца кабельных вводов возможно подключение разветвленных цепей в трубах
- Распределительные шкафы имеют большой внутренний объем для обеспечения безопасной и аккуратной кабельной разводки
  - Устройства, имеющие глубину 53 и 68 мм, могут быть смонтированы в распределительных электрощитах на 8-12-24 модуля, а устройства, имеющие глубину до 75 мм, - в распределительных шкафах на 36-54 модуля
  - Распределительные шкафы изготавливаются по стандартам ГОСТ Р 50827-95 (МЭК 670-89), CEI 23-48 и CEI 23-49
  - В комплект поставки распределительных шкафов входят:
    - 1 жесткий фланец для подсоединения разветвленных цепей в трубах
    - 4 крышки модулей на каждый ряд
    - 1 самоклеящаяся этикетка на каждый ряд
    - 1 табличка для сертификации по CEI 23-51
    - Инструкция

2

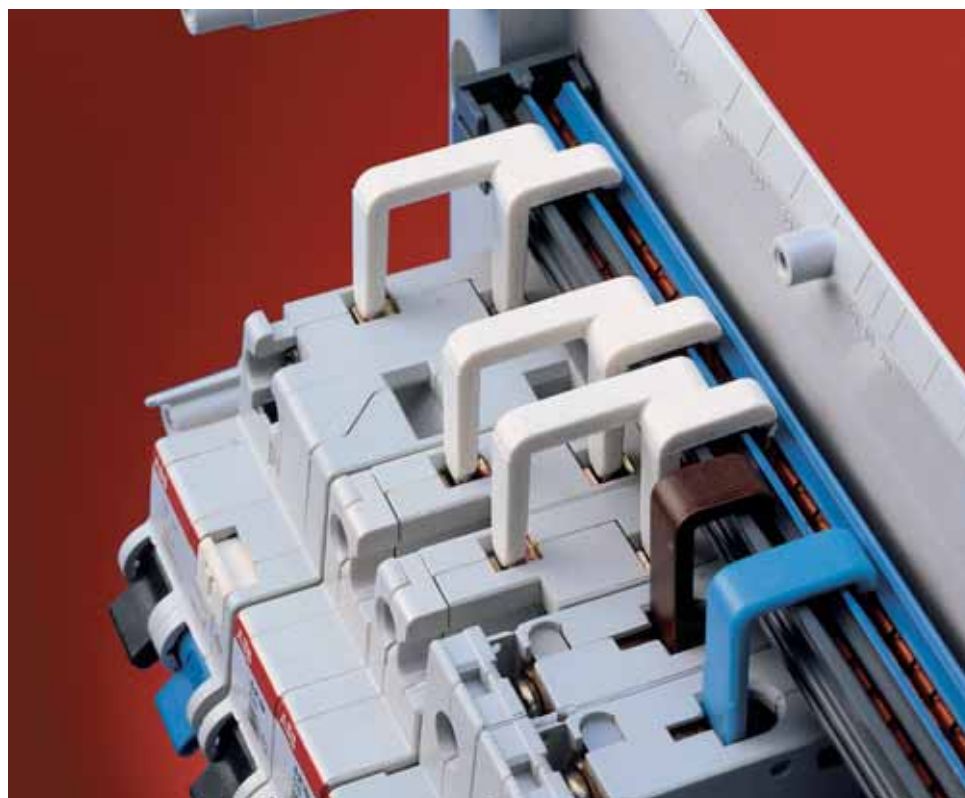

FL009289

Знак IMQ



Распределительные шкафы для настенного монтажа серии Еуропа IP 41 прошли сертификацию IMQ

# Распределительные шкафы для настенного монтажа IP 40, IP41

Серия Europa

8 модулей

12 модулей

24 модуля

## Без дверцы, IP 40

RAL 9016 белый / RAL 7035 серый

2



FLC09032

Код изделия	Цвет	Габаритные размеры (Ш x В x Г), мм	Упаковка, шт.
<b>1SL2408A00</b>	белый	230x200x95	1/12
<b>12 428</b>	серый	230x200x95	1/12



FLC09033

Код изделия	Цвет	Габаритные размеры (Ш x В x Г), мм	Упаковка, шт.
<b>1SL2412A00</b>	белый	305x200x95	1/10
<b>12 432</b>	серый	305x200x95	1/10



FLC09034

Код изделия	Цвет	Габаритные размеры (Ш x В x Г), мм	Упаковка, шт.
<b>1SL2414A00</b>	белый	305x350x95	1/6
<b>12 434</b>	серый	305x350x95	1/6

## С непрозрачной дверцей с вертикальной подвеской, IP 41

RAL 9016 белый / RAL 7035 серый



FLC09037

Код изделия	Цвет	Габаритные размеры (Ш x В x Г), мм	Упаковка, шт.
<b>1SL2438A00</b>	белый	230x200x95	1/12
<b>12 448</b>	серый	230x200x95	1/12



FLC09038

Код изделия	Цвет	Габаритные размеры (Ш x В x Г), мм	Упаковка, шт.
<b>1SL2442A00</b>	белый	305x200x95	1/10
<b>12 452</b>	серый	305x200x95	1/10



FLC09039

Код изделия	Цвет	Габаритные размеры (Ш x В x Г), мм	Упаковка, шт.
<b>1SL2444A00</b>	белый	305x350x95	1/6
<b>12 454</b>	серый	305x350x95	1/6

## С прозрачной дымчатой дверцей с вертикальной подвеской, IP 41

RAL 9016 белый / RAL 7035 серый



FLC09042

Код изделия	Цвет	Габаритные размеры (Ш x В x Г), мм	Упаковка, шт.
<b>1SL2458A00</b>	белый	230x200x95	1/12
<b>12 468</b>	серый	230x200x95	1/12



FLC09043

Код изделия	Цвет	Габаритные размеры (Ш x В x Г), мм	Упаковка, шт.
<b>1SL2462A00</b>	белый	305x200x95	1/10
<b>12 472</b>	серый	305x200x95	1/10



FLC09044

Код изделия	Цвет	Габаритные размеры (Ш x В x Г), мм	Упаковка, шт.
<b>1SL2464A00</b>	белый	305x350x95	1/6
<b>12 474</b>	серый	305x350x95	1/6

# Распределительные шкафы для настенного монтажа IP 40, IP 41

## Серия Еуропа

### 36 модулей

### 54 модуля

#### Без дверцы, IP 40

RAL 9016 белый / RAL 7035 серый



Код изделия	Цвет	Габаритные размеры (Ш x В x Г), мм	Упаковка, шт.
<b>1SL2416A00</b>	белый	305x500x120	1/3
<b>12 436</b>	серый	305x500x120	1/3

Код изделия	Цвет	Габаритные размеры (Ш x В x Г), мм	Упаковка, шт.
<b>1SL2417A00</b>	белый	380x570x120	1/2
<b>12 437</b>	серый	380x570x120	1/2

#### С непрозрачной дверцей с вертикальной подвеской, IP 41

RAL 9016 белый / RAL 7035 серый



Код изделия	Цвет	Габаритные размеры (Ш x В x Г), мм	Упаковка, шт.
<b>1SL2446A00</b>	белый	305x500x120	1/3
<b>12 456</b>	серый	305x500x120	1/3

Код изделия	Цвет	Габаритные размеры (Ш x В x Г), мм	Упаковка, шт.
<b>1SL2447A00</b>	белый	380x570x120	1/2
<b>12 457</b>	серый	380x570x120	1/2

#### С прозрачной дымчатой дверцей с вертикальной подвеской, IP 41

RAL 9016 белый / RAL 7035 серый



Код изделия	Цвет	Габаритные размеры (Ш x В x Г), мм	Упаковка, шт.
<b>1SL2466A00</b>	белый	305x500x120	1/3
<b>12 476</b>	серый	305x500x120	1/3

Код изделия	Цвет	Габаритные размеры (Ш x В x Г), мм	Упаковка, шт.
<b>1SL2467A00</b>	белый	380x570x120	1/2
<b>12 477</b>	серый	380x570x120	1/2

# Распределительные шкафы для настенного монтажа IP 40, IP 41

Аксессуары распределительных шкафов для настенного монтажа серии Europa

## Клеммные блоки

Клеммный блок представляет комбинацию из клеммных держателей и установленных на них клеммных реек (см. графу «Описание» в таблице).

Конфигурации клеммных блоков – стандартные. Для клеммных блоков нестандартного размера клеммные держатели и клеммные рейки поставляются раздельно. Поставляемые типоразмеры приведены в таблицах.

2



ISLCC0101360001

Код изделия	Описание	Упаковка, шт.
12 492	На 8 модулей – состоит из 12540x1 + 12531x1 + 12532x1	10/40
12 495	На 12 модулей – состоит из 12541x1 + 12532x2	10/40
12 504	На 24 модуля – состоит из 12541x2 + 12531x2 + 12533x2	10/40
12 505	На 36 модулей – состоит из 12541x2 + 12531x2 + 12534x2	10/40
12 497	На 54 модуля – состоит из 12543x2 + 12535x2	10/40

## Клеммные держатели



FLC09227

Код изделия	Описание	Предназначается для распределительных шкафов	Упаковка, шт.
12 540	На 8 модулей	1SL2408A00 – 12 428 – 1SL2438A00	12/144
		12 448 – 1SL2458A00 – 12 468	
12 541	На 12 модулей в ряд	1SL2412A00 – 12 432 – 1SL2442A00	12/144
		12 452 – 1SL2462A00 – 12 472	
		1SL2414A00 – 12 434 – 1SL2444A00	
		12 454 – 1SL2464A00 – 12 474	
		1SL2416A00 – 12 436 – 1SL2446A00	
12 542	На 18 модулей в ряд	12 456 – 1SL2466A00 – 12 476	12/108
		1SL2417A00 – 12 437 – 1SL2447A00	
		12 457 – 1SL2467A00 – 12 477	

Чтобы собрать клеммный блок, необходима клеммная рейка и соответствующий клеммный держатель. Оставьте зазор между соседними рейками при установке их в один клеммный держатель.

Клеммные держатели и клеммные рейки поставляются раздельно. Это позволяет изготовить клеммный блок необходимого размера путем установки одной или двух клеммных реек в клеммный держатель. Преимущества такого подхода очевидны: существенная экономия достигается за счет того, что Вы можете установить столько клемм, сколько Вам действительно необходимо.

В данной таблице приведены некоторые стандартные конфигурации.

Полный перечень конфигураций клеммных блоков для каждой модели шкафа приведен в техническом описании.

## Клеммные рейки



FLC09226

Код изделия	Описание	Упаковка, шт.
	кол. отв. x Ø отв. (мм) + кол. отв. x Ø отв. (мм)	
12 531	5x4.5	20/240
12 532	10x4.5 + 3x5.6	20/240
12 533	16x4.5 + 3x5.6	20/240
12 534	15x4.5 + 6x5.6	20/240
12 535	19x4.5 + 6x5.6	20/240

Каждая клеммная рейка может быть установлена в любой клеммный держатель. Рейка фиксируется в держателе двумя защелками, которые входят в два отверстия, расположенные по краям рейки.

# Распределительные шкафы для настенного монтажа IP 40, IP 41

Аксессуары распределительных шкафов для настенного монтажа серии Europa

## Запасные дверцы



### Непрозрачная дверца

белый RAL 9016	серый RAL 7035	Предназначается для распределительных шкафов	Упаковка, шт
<b>1SL2078A00</b>	<b>12 070</b>	1SL2438A00 – 12 448	1/50
<b>1SL2079A00</b>	<b>12 071</b>	1SL2442A00 – 12 452	1/50
<b>1SL2080A00</b>	<b>12 072</b>	1SL2444A00 – 12 454	1/25
<b>1SL2081A00</b>	<b>12 073</b>	1SL2446A00 – 12 456	1/10
<b>1SL2095A00</b>	<b>12 094</b>	1SL2447A00 – 12 457	1/10

### Прозрачная дымчатая дверца

	Предназначается для распределительных шкафов	Упаковка, шт
<b>12 074</b>	1SL2458A00 – 12 468	1/50
<b>12 075</b>	1SL2462A00 – 12 472	1/50
<b>12 076</b>	1SL2464A00 – 12 474	1/25
<b>12 077</b>	1SL2466A00 – 12 476	1/20
<b>12 096</b>	1SL2467A00 – 12 477	1/10

## Замок с ключом



Код изделия	Описание	Упаковка, шт.
<b>12 864</b>	Замок с ключом	10/300

2

## Крышки модулей



Код изделия	Цвет	Количество модулей	Упаковка, шт.
<b>1SL2857A00</b>	RAL 9016 белый	1	50/1500
<b>1SL2859A00</b>	RAL 9016 белый	4	50/600
<b>12 861</b>	RAL 7035 серый	1	50/1500
<b>12 863</b>	RAL 7035 серый	4	50/600

## Приспособление для опломбирования свинцовой пломбой



Код изделия	Упаковка, шт.
<b>12 860</b>	50/1500

Для жилых / административных  
и торговых помещений



FCB3807

# Распределительные шкафы для настенного монтажа IP 40

## Серия Europa Polycarbonate

### Технические характеристики

- Степень защиты IP 40
- Класс электроизоляции II
- Выпускаются из самозатухающего поликарбоната, стойкого к воздействию тепла и огня до температуры 960 °С (испытание нагретой проволокой) по стандарту ГОСТ 27483-87 (МЭК 60695-2-1)
- Выпускаются серого цвета (RAL 7035)
- Материал с малым содержанием галогенов
- Рабочая температура от -25 до +115 °С
- Ударная прочность 20 Дж (класс IK 10)
- Высокая стойкость к ультрафиолетовому излучению
- Съемная рама с DIN-рейками для облегчения кабельной разводки на стенде. Раму можно также демонтировать (при монтаже она крепится на защелках) для упрощения прокладки отдельных проводов
- Возможность монтажа устройств глубиной 53, 68 и 75 мм
- Возможность монтажа в зонах с высокой пожароопасностью (стандарт CEI 64-8 часть 7 раздел 751) и во взрывоопасных зонах (стандарт CEI 64-2 ред. IV)
- Модели на восемь и более модулей снабжены фланцами кабельных вводов для облегчения ввода труб и кабелей: одним двухслойным и одним жестким.
- Распределительные шкафы изготавливаются по стандартам ГОСТ Р 50827-95 (МЭК 670-89), CEI 23-48 и CEI 23-49
- В комплект поставки распределительных шкафов входят:
  - 4 крышки модулей на каждый ряд
  - 1 самоклеящаяся этикетка на каждый ряд
  - 1 табличка для сертификации по CEI 23-51
  - 4 колпачка для винтов для обеспечения гарантии
  - Инструкция



FLCO96835

Знак IMQ



Распределительные шкафы для настенного монтажа серии Europa Polycarbonate IP 40 прошли сертификацию IMQ

# Распределительные шкафы для настенного монтажа IP 40

Серия Europa Polycarbonate

2-4 модуля

4 модуля

8 модулей

12 модулей

Без дверцы

RAL 7035 серый

2



FLCC09065

Код изделия	Габаритные размеры (Ш x В x Г), мм	Упаковка, шт.
<b>12 702</b>	100x160x85	1/36



FLCC09062

Код изделия	Габаритные размеры (Ш x В x Г), мм	Упаковка, шт.
<b>12 704</b>	140x220x110	1/19



FLCC09063

Код изделия	Габаритные размеры (Ш x В x Г), мм	Упаковка, шт.
<b>12 708</b>	205x220x110	1/9



FLCC09064

Код изделия	Габаритные размеры (Ш x В x Г), мм	Упаковка, шт.
<b>12 712</b>	275x220x110	1/7

# Распределительные шкафы для настенного монтажа IP 40

Серия Europa Polycarbonate

24 модуля

36 модулей

54 модуля

Без дверцы

RAL 7035 серый



Код изделия	Габаритные размеры (Ш x В x Г), мм	Упаковка, шт.
<b>12 714</b>	275x370x110	1/5



Код изделия	Габаритные размеры (Ш x В x Г), мм	Упаковка, шт.
<b>12 716</b>	275x570x110	1/3



Код изделия	Габаритные размеры (Ш x В x Г), мм	Упаковка, шт.
<b>12 718</b>	380x570x120	1/2

2

# Распределительные шкафы для настенного монтажа IP 40

## Принадлежности к распределительным шкафам серии Europa Polycarbonate

### Клеммные блоки

Клеммный блок представляет комбинацию из клеммных держателей и установленных на них клеммных реек (см. графу «Описание» в таблице).

Конфигурации клеммных блоков – стандартные. Для клеммных блоков нестандартного размера клеммные держатели и клеммные рейки поставляются раздельно. Поставляемые типоразмеры приведены в таблицах.

2



Код изделия	Описание	Упаковка, шт.
<b>12 490</b>	На 4 модуля – состоит из 12538x2 + 12531x2	10/60
<b>12 491</b>	На 8 модулей – состоит из 12539x2 + 12531x2	10/60
<b>12 492</b>	На 12 модулей – состоит из 12540x1 + 12531x1 + 12532x1	10/40
<b>12 494</b>	На 24, 36 модулей – состоит из 12540x2 + 12533x2	10/40
<b>12 497</b>	На 54 модуля – состоит из 12543x2 + 12535x2	10/40

### Клеммные держатели



Код изделия	Описание	Предназначается для распределительных шкафов	Упаковка, шт.
<b>12 538</b>	На 4 модулей	12 704	12/360
<b>12 539</b>	На 8 модулей	12 708	12/360
<b>12 540</b>	На 12 модулей в ряд	12 712 – 12 714 – 12 716	12/144
<b>12 543</b>	На 18 модулей в ряд	12 718	12/144

Чтобы собрать клеммный блок, необходима клеммная рейка и соответствующий клеммный держатель. Оставляйте зазор между соседними рейками при установке их в один клеммный держатель.

### Клеммные рейки



Код изделия	Описание	Упаковка, шт.
	кол. отв. x Ø отв. (мм) + кол. отв. x Ø отв. (мм)	
<b>12 531</b>	5x4.5	20/240
<b>12 532</b>	10x4.5 + 3x5.6	20/240
<b>12 533</b>	16x4.5 + 3x5.6	20/240
<b>12 534</b>	15x4.5 + 6x5.6	20/240
<b>12 535</b>	19x4.5 + 6x5.6	20/240

Каждая клеммная рейка может быть установлена в любой клеммный держатель. Рейка фиксируется в держателе двумя защелками, которые входят в два отверстия, расположенные по краям рейки.

Клеммные держатели и клеммные рейки поставляются раздельно. Это позволяет изготовить клеммный блок необходимого размера путем установки одной или двух клеммных реек в клеммный держатель. Преимущества такого подхода очевидны: существенная экономия достигается за счет того, что Вы можете установить столько клемм, сколько Вам действительно необходимо.

В данной таблице приведены некоторые стандартные конфигурации.

Полный перечень конфигураций клеммных блоков для каждой модели шкафа приведен в техническом описании.

## Распределительные шкафы для настенного монтажа IP 40

Принадлежности к распределительным шкафам серии Еурога Polycarbonate

### Крышки модулей



Код изделия	Цвет	Количество модулей	Упаковка, шт.
<b>12 861</b>	RAL 7035 серый	1	50/1500
<b>12 863</b>	RAL 7035 серый	4	50/600

### Кронштейн для крепления на стену



Код изделия	Описание	Упаковка, шт.
<b>12 858</b>	Изготовлен из электроизоляционного материала	20/240

2

### Приспособление для опломбирования свинцовой пломбой



Код изделия	Упаковка, шт.
<b>12 860</b>	50/1500

### Рамка для полускрытого монтажа



Код изделия	Предназначается для распределительных шкафов	Упаковка, шт.
<b>12 590</b>	12 704	5/20
<b>12 591</b>	12 708	5/20
<b>12 592</b>	12 712	5/20
<b>12 593</b>	12 714	5/20
<b>12 594</b>	12 716	5/5
<b>12 595</b>	12 718	5/5

### Запасные фланцы кабельных вводов

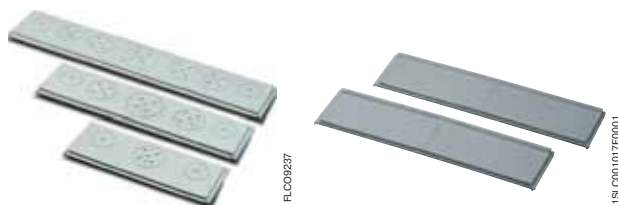

Код изделия	Предназначается для распределительных шкафов	Упаковка, шт.
<b>12 600</b>	Двухслойные, на 8 модулей	30/120
<b>12 601</b>	Двухслойные, на 12, 24, 36 (12x3 ряда) модулей	20/80
<b>12 602</b>	Двухслойные, на 54 модуля	20/80
<b>1SL0550A00</b>	Жесткий фланец на 8 модулей	30/120
<b>1SL0551A00</b>	Жесткий фланец на 12 модулей	20/80
<b>1SL0552A00</b>	Жесткий фланец на 18 модулей	20/80

Для жилых / административных  
и торговых помещений

FLCO9862



# Распределительные шкафы для настенного монтажа IP 40

## Крышки для настенного монтажа

### Технические характеристики

- Степень защиты IP 40
- Класс электроизоляции II 
- Изготавливаются из следующего материала:
  - Самозатухающий термопластик белого (RAL 9016) или серого (RAL 7035) цвета, стойкий к воздействию тепла и огня до температуры 650 °С (испытание нагретой проволокой) по стандарту ГОСТ 27483-87 (МЭК 60695-2-1)
- Стойкость к химическим веществам (воде, солевым растворам, кислотам, щелочам и маслам), атмосферным воздействиям и ультрафиолетовому излучению
- Рабочая температура от -20 до +85 °С
- Ударная прочность 6 Дж
- Крышки соответствуют стандартам ГОСТ Р 50827-95 (МЭК 670-89), CEI 23-48 и CEI 23-49

2



FLC008920



# Распределительные шкафы для настенного монтажа IP 40

## Крышки для настенного монтажа

2 модулей

4 модулей

6 модулей

Без дверцы

RAL 9016 белый / RAL 7035 серый

2



FLC09029

Код изделия	Цвет	Габаритные размеры (Ш x В x Г), мм	Упаковка, шт.
<b>1SL2402A00</b>	белый	50x140x65	1/45
<b>12 422</b>	серый	50x140x65	1/45



FLC09030

Код изделия	Цвет	Габаритные размеры (Ш x В x Г), мм	Упаковка, шт.
<b>1SL2404A00</b>	белый	95x160x65	1/20
<b>12 424</b>	серый	95x160x65	1/20



FLC09030

Код изделия	Цвет	Габаритные размеры (Ш x В x Г), мм	Упаковка, шт.
<b>1SL2406A00</b>	белый	140x160x65	1/12
<b>12 426</b>	серый	140x160x65	1/12

# Распределительные шкафы для настенного монтажа IP 40

## Аксессуары крышек для настенного монтажа

### Клеммные рейки



Код изделия	Описание кол. отв. x Ø отв. (мм) + кол. отв. x Ø отв. (мм)	Предназначается для крышек	Упаковка, шт.
<b>12 502</b>	2x4.5 + 3x5.6	12 404 – 12 406 12 424 – 12 426	25/750

Клеммные рейки крепятся к крышке с помощью прилагаемых винтов.

### Крышки модулей



Код изделия	Цвет	Количество модулей	Упаковка, шт.
<b>1SL2857A00</b>	RAL 9016 белый	1	50/1500
<b>1SL2859A00</b>	RAL 9016 белый	4	50/600
<b>12 861</b>	RAL 7035 серый	1	50/1500
<b>12 863</b>	RAL 7035 серый	4	50/600

### Приспособление для опломбирования свинцовой пломбой



Код изделия	Упаковка, шт.
<b>12 860</b>	50/1500

2

Для жилых / административных  
и торговых помещений



FLC0886

# Распределительные шкафы для настенного монтажа IP 55

## Серия Europa IP 55

### Технические характеристики

- Степень защиты IP 55
  - Класс электроизоляции II
  - Выпускаются с прозрачной дымчатой дверцей с горизонтальной подвеской в исполнении с пломбируемой подпружиненной дверцей и с замком под ключ
  - Выпускаются серого цвета (RAL 7035)
  - Изготавливаются из термопластичного самозатухающего материала, стойкого к воздействию тепла и огня до температуры 650 °С (испытание нагретой проволокой) по стандарту ГОСТ 27483-87 (МЭК 60695-2-1)
  - Стойкость к химическим веществам (воде, солевым растворам, кислотам, щелочам и маслам), атмосферным воздействиям и ультрафиолетовому излучению
  - Диапазон рабочих температур от -20 до +85 °С
  - Ударная прочность 6 Дж
- Распределительные шкафы на 10 и 20 модулей могут быть прикреплены к стене на кронштейнах (код изделия 12 858)
  - Распределительные шкафы изготавливаются по стандартам ГОСТ Р 50827-95 (МЭК 670-89), CEI 23-48 и CEI 23-49
  - В комплект поставки распределительных шкафов входят:
    - 4 крышки модулей на каждый ряд
    - 1 самоклеящаяся этикетка на каждый ряд
    - 1 табличка для сертификации по CEI 23-51



FLCC09936

# Распределительные шкафы для настенного монтажа IP 55

Серия Europa IP 55

4 модуля

6 модулей

10 модулей

С пружинной дверцей

RAL 7035 серый

2



FLCO9077

Код изделия	Габаритные размеры (Ш x B x Г), мм	Упаковка, шт.
<b>12 644</b>	125x180x105	1/18



FLCO9078

Код изделия	Габаритные размеры (Ш x B x Г), мм	Упаковка, шт.
<b>12 646</b>	160x180x105	1/12



FLCO9079

Код изделия	Габаритные размеры (Ш x B x Г), мм	Упаковка, шт.
<b>12 650</b>	230x180x105	1/10

4 модуля

6 модулей

10 модулей

С замком под ключ

RAL 7035 серый



FLCO9081

Код изделия	Габаритные размеры (Ш x B x Г), мм	Упаковка, шт.
<b>12 684</b>	125x180x105	1/18



FLCO9082

Код изделия	Габаритные размеры (Ш x B x Г), мм	Упаковка, шт.
<b>12 686</b>	160x180x105	1/12



FLCO9083

Код изделия	Габаритные размеры (Ш x B x Г), мм	Упаковка, шт.
<b>12 690</b>	230x180x105	1/10

# Распределительные шкафы для настенного монтажа IP 55

Серия Europa IP 55

20 модулей

10 модулей, специальный

С подпружиненной дверцей

RAL 7035 серый



Код изделия	Габаритные размеры (Ш x В x Г), мм	Упаковка, шт.
<b>12 652</b>	250x320x139	1/6



Код изделия	Габаритные размеры (Ш x В x Г), мм	Упаковка, шт.
<b>12 654</b>	250x320x139	1/6

2

20 модулей

С замком под ключ

RAL 7035 серый



Код изделия	Габаритные размеры (Ш x В x Г), мм	Упаковка, шт.
<b>12 692</b>	250x320x139	1/6

## Распределительные шкафы для настенного монтажа IP 55

Аксессуары распределительных шкафов для настенного монтажа серии Euroра IP 55

### Клеммные блоки



2

Код изделия	Описание		Предназначается для распределительных шкафов	Упаковка, шт.
	Клеммные блоки для цепи нейтрали кол. отв. x Ø отв. (мм) + кол. отв. x Ø отв. (мм)	Клеммные блоки для цепи заземления кол. отв. x Ø отв. (мм) + кол. отв. x Ø отв. (мм)		
<b>12 880</b>	2x4.5 + 3x5.6	2x4.5 + 3x5.6	12 644 – 12 684	10/60
<b>12 882</b>	6x4.5 + 5x5.6	2x4.5 + 3x5.6	12 646 – 12 686	10/60
<b>12 884</b>	6x4.5 + 5x5.6	2x4.5 + 3x5.6	12 650 – 12 690	10/40
<b>12 886</b>	2 (6x4.5 + 5x5.6)	2 (2x4.5 + 3x5.6)	12 652 – 12 692 – 12 654	10/40

### Крышки модулей



Код изделия	Цвет	Количество модулей	Упаковка, шт.
<b>12 861</b>	RAL 7035 серый	1	50/1500
<b>12 863</b>	RAL 7035 серый	4	50/600

### Кронштейн для крепления на стену



Код изделия	Описание	Предназначается для распределительных шкафов	Упаковка, шт.
<b>12 858</b>	Изготовлен из электро-изоляционного материала	на 8, 10 модулей	20/240

## Распределительные шкафы для настенного монтажа IP 55

Аксессуары распределительных шкафов для настенного монтажа серии Europa IP 55

### Замок с ключом



Код изделия	Описание	Упаковка, шт.
<b>12 865</b>	Замок с ключом	10/300

### Запасные прозрачные дымчатые дверцы

Подпружиненные



Код изделия	Предназначается для распределительных шкафов	Упаковка, шт.
<b>12 696</b>	12 644 – 12 684	10/40
<b>12 697</b>	12 646 – 12 686	10/40
<b>12 698</b>	12 650 – 12 690	10/20
	12 652 – 12 692 – 12 654	

2

Для жилых / административных и торговых  
/ промышленных помещений



FLO09806

# Распределительные шкафы для настенного монтажа IP 65

## Серия Fly IP 65

### Технические характеристики

- Степень защиты IP 65
- Класс электроизоляции II
- Распределительные шкафы снабжаются прозрачной дымчатой дверцей с горизонтальной подвеской для каждого ряда устройств; дверца рассчитана на установку замка с ключом (код изделия 12 866)
- Выпускаются серого цвета (RAL 7035)
- Изготовлены из самозатухающего термопластика, стойкого к воздействию тепла и огня до температуры 650 °С (испытание нагретой проволокой) по стандарту ГОСТ 27483-87 (МЭК 60695-2-1)
- Диапазон рабочих температур от -25 до +85 °С
- Ударная прочность 6 Дж (класс IK 8)
- Высокая стойкость к ультрафиолетовому излучению
- Съемная рама с DIN- рейками для облегчения кабельной разводки на стенде. Раму можно также демонтировать (при монтаже она крепится на защелках) для упрощения прокладки отдельных проводов
- Возможность монтажа устройств глубиной 53, 68 и 75 мм
- Модели на 8 и более модулей снабжены фланцами кабельных вводов (один – жесткий и один – двухслойный) для облегчения ввода труб и кабелей
- Распределительные шкафы изготавливаются по стандартам ГОСТ Р 50827-95 (МЭК 670-89), CEI 23-48 и CEI 23-49
- В комплект поставки распределительных шкафов входят:
  - 4 крышки модулей на каждый ряд
  - 1 самоклеящаяся этикетка на каждый ряд
  - 4 колпачка для винтов для обеспечения
  - 1 табличка для сертификации по CEI 23-51
  - Инструкция

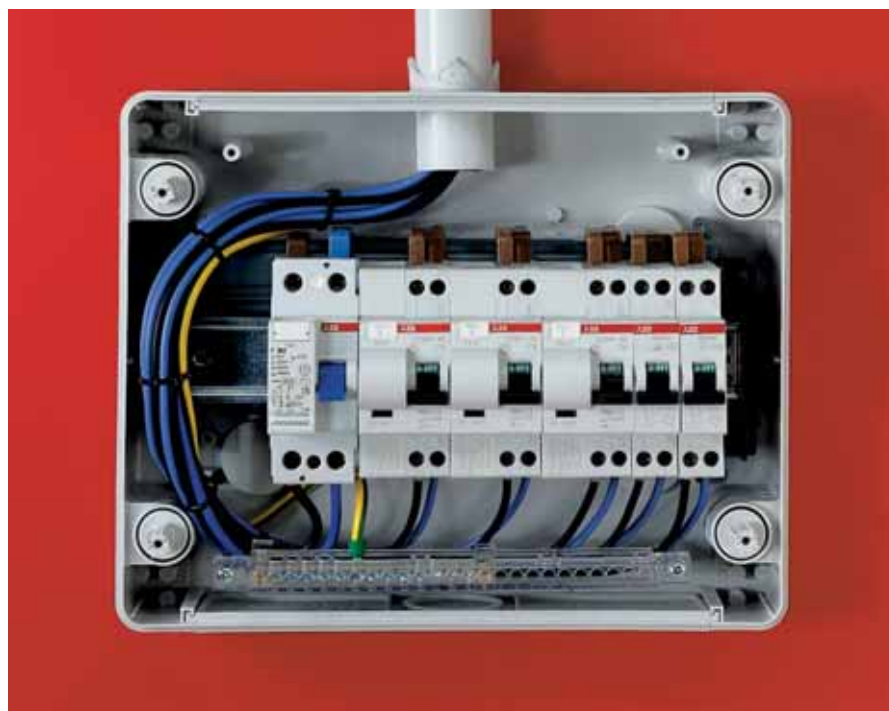

Знак IMQ



Распределительные шкафы серии Fly IP 65 прошли сертификацию IMQ

# Распределительные шкафы для настенного монтажа IP 65

Серия Fly IP 65

2-4 модуля

8 модулей

12 модулей

С прозрачной дверцей с горизонтальной подвеской

RAL 7035 серый

2



FLC09072

Код изделия	Габаритные размеры (Ш x В x Г), мм	Упаковка, шт.
<b>12 742</b>	100x160x100	1/33
<b>12 722<sup>(*)</sup></b>	100x160x100	1/33



FLC09073

Код изделия	Габаритные размеры (Ш x В x Г), мм	Упаковка, шт.
<b>12 743</b>	205x220x140	1/8



FLC09074

Код изделия	Габаритные размеры (Ш x В x Г), мм	Упаковка, шт.
<b>12 745</b>	275x220x140	1/6

(\*) Исполнение с непрозрачной дверцей

# Распределительные шкафы для настенного монтажа IP 65

Серия Fly IP 65

24 модуля

36 модулей

С прозрачной дверцей с горизонтальной подвеской

RAL 7035 серый



Код изделия	Габаритные размеры (Ш x В x Г), мм	Упаковка, шт.
<b>12 746</b>	275x370x140	1/4



Код изделия	Габаритные размеры (Ш x В x Г), мм	Упаковка, шт.
<b>12 747</b>	275x570x140	1/2

2

## Распределительные шкафы для настенного монтажа IP 65

### Аксессуары распределительных шкафов для настенного монтажа серии Fly IP 65

#### Клеммные блоки

Клеммный блок представляет комбинацию из клеммных держателей и установленных на них клеммных реек (см. графу «Описание» в таблице).

Конфигурации клеммных блоков – стандартные. Для клеммных блоков нестандартного размера клеммные держатели и клеммные рейки поставляются раздельно. Поставляемые типоразмеры приведены в таблицах.

2



FLC001018F0001

Код изделия	Описание	Упаковка, шт.
12 491	На 8 модулей – состоит из 12539x2 + 12531x2	10/60
12 492	На 12 модулей – состоит из 12540x1 + 12531x1 + 12532x1	10/40
12 494	На 24, 36 модулей – состоит из 12540x2 + 12533x2	10/40

#### Клеммные держатели



FLC08227

Код изделия	Описание	Предназначается для распределительных шкафов	Упаковка, шт.
12 539	На 8 модулей	12 743	12/144
12 540	На 12 модулей в ряд	12 745 – 12 746 – 12 747	12/144

Чтобы собрать клеммный блок, необходима клеммная рейка и соответствующий клеммный держатель. Оставляйте зазор между соседними рейками при установке их в один клеммный держатель.

#### Клеммные рейки



FLC08228

Код изделия	Описание	Упаковка, шт.
12 531	5x4.5	20/240
12 532	10x4.5 + 3x5.6	20/240
12 533	16x4.5 + 3x5.6	20/240
12 534	15x4.5 + 6x5.6	20/240
12 535	19x4.5 + 6x5.6	20/240

Каждая клеммная рейка может быть установлена в любой клеммный держатель. Рейка фиксируется в держателе двумя защелками, которые входят в два отверстия, расположенные по краям рейки.

Клеммные держатели и клеммные рейки поставляются раздельно. Это позволяет изготовить клеммный блок необходимого размера путем установки одной или двух клеммных реек в клеммный держатель. Преимущества такого подхода очевидны: существенная экономия достигается за счет того, что Вы можете установить столько клемм, сколько Вам действительно необходимо.

В данной таблице приведены некоторые стандартные конфигурации.

Полный перечень конфигураций клеммных блоков для каждой модели шкафа приведен в техническом описании.

## Распределительные шкафы для настенного монтажа IP 65

Аксессуары распределительных шкафов для настенного монтажа серии Fly IP 65

### Крышки модулей



Код изделия	Цвет	Количество модулей	Упаковка, шт.
12 861	RAL 7035 серый	1	50/1500
12 863	RAL 7035 серый	4	50/600

### Кронштейн для крепления на стену



Код изделия	Описание	Упаковка, шт.
12 858	Изготовлен из электроизоляционного материала	20/240

2

### Запасные фланцы кабельных вводов

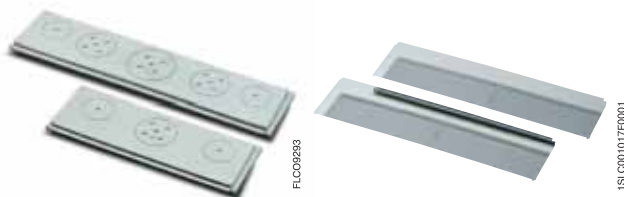

Код изделия	Предназначается для распределительных шкафов	Упаковка, шт.
12 600	Двухслойный, на 8 модулей	30/120
12 601	Двухслойный, на 12, 24, 36 (12x3 ряда) модулей	20/80
1SL0550A00	Жесткий фланец, 8 модулей в ряду	30/120
1SL0551A00	Жесткий фланец, 12 модулей в ряду	20/80
1SL0552A00	Жесткий фланец, 18 модулей в ряду	20/80

### Запасные дверцы



Код изделия	Описание	Предназначается для распределительных шкафов	Упаковка, шт.
12 567	Непрозрачная серая RAL 7035 на 2 модуля	12 722	10/60
12 577	Прозрачная на 2 модуля	12 742	10/60
12 565	Прозрачная на 8 модулей	12 743	10/60
12 566	Прозрачная на 12, 24, 36 (12x3 ряда) модулей	12 745 – 12 746 12 747	8/16

### Замок с ключом



Код изделия	Описание	Упаковка, шт.
12 866	Замок с ключом	10/300

### Рамка для полускрытого монтажа



Код изделия	Предназначается для распределительных шкафов	Упаковка, шт.
12 591	12 743	5/20
12 592	12 745	5/20
12 593	12 746	5/20
12 594	12 747	5/5

Для жилых / административных и торговых  
/ промышленных помещений



FLCO9804

# Распределительные шкафы для настенного монтажа IP 65

## Серия Europa IP 65

### Технические характеристики

- Степень защиты IP 65
- Класс электроизоляции II
- Выпускаются в двух исполнениях: с непрозрачной дверцей и с прозрачной дымчатой дверцей с вертикальной подвеской
- Выпускаются серого цвета (RAL 7035)
- Из самозатухающего термопластика, стойкого к воздействию тепла и огня до температуры 650 °С (испытание нагретой проволокой) по стандарту ГОСТ 27483-87 (МЭК 60695-2-1)
- Диапазон рабочих температур от –25 до +85 °С
- Ударная прочность 6 Дж (класс IK 8)
- Высокая стойкость к ультрафиолетовому излучению
- Дверца рассчитана на установку замка с ключом (код изделия 12 866)
- Съёмная рама с DIN- рейками для облегчения кабельной разводки на стенде. Раму можно также демонтировать (при монтаже она крепится на защелках) для упрощения прокладки отдельных проводов
- Возможность монтажа устройств глубиной 53, 68 и 75 мм
- Полностью симметричные распределительные шкафы с возможностью крепления подвески двери спереди (с помощью специальных шарнирных петель, входящих в комплект поставки) на правой или левой стороне; угол открывания 140°
- Модели на 8 и более модулей снабжены фланцами кабельных вводов (один – жесткий и один – двухслойный) для облегчения ввода труб и кабелей
- Распределительные шкафы изготавливаются по стандартам ГОСТ Р 50827-95 (МЭК 670-89), CEI 23-48 и CEI 23-49
- В комплект поставки распределительных шкафов входят:
  - 4 крышки модулей на каждый ряд
  - 1 самоклеящаяся этикетка на каждый ряд
  - 4 колпачка для винтов для обеспечения
  - Комплект шарнирных петель
  - 1 табличка для сертификации по CEI 23-51
  - Инструкция

2



15LCC001020FC001

Знак IMQ



Распределительные шкафы для настенного монтажа серии Europa IP 65 прошли сертификацию IMQ

## Распределительные шкафы для настенного монтажа IP 65

Серия Europa IP 65

4 модуля

8 модулей

12 модулей

18 модулей

### С непрозрачной дверцей с вертикальной подвеской

RAL 7035 серый

2



FLC0889



FLC0890



FLC0891



FLC0892

Код изделия	Габаритные размеры (Ш x В x Г), мм	Упаковка, шт.
<b>12 724</b>	140x220x140	1/14

Код изделия	Габаритные размеры (Ш x В x Г), мм	Упаковка, шт.
<b>12 728</b>	205x220x140	1/9

Код изделия	Габаритные размеры (Ш x В x Г), мм	Упаковка, шт.
<b>12 732</b>	275x220x140	1/6

Код изделия	Габаритные размеры (Ш x В x Г), мм	Упаковка, шт.
<b>12 733</b>	380x220x140	1/5

### С прозрачной дымчатой дверцей с вертикальной подвеской

RAL 7035 серый



FLC0897



FLC0898



FLC0899



FLC0900

Код изделия	Габаритные размеры (Ш x В x Г), мм	Упаковка, шт.
<b>12 744</b>	140x220x140	1/14

Код изделия	Габаритные размеры (Ш x В x Г), мм	Упаковка, шт.
<b>12 748</b>	205x220x140	1/9

Код изделия	Габаритные размеры (Ш x В x Г), мм	Упаковка, шт.
<b>12 752</b>	275x220x140	1/6

Код изделия	Габаритные размеры (Ш x В x Г), мм	Упаковка, шт.
<b>12 753</b>	380x220x140	1/5

# Распределительные шкафы для настенного монтажа IP 65

Серия Europa IP 65

24 модуля

36 модулей

36 модулей

54 модулей

## С непрозрачной дверцей с вертикальной подвеской

RAL 7035 серый



FLC09093

Код изделия	Габаритные размеры (Ш x В x Г), мм	Упаковка, шт.
<b>12 734</b>	275x370x140	1/4



FLC09094

Код изделия	Габаритные размеры (Ш x В x Г), мм	Упаковка, шт.
<b>12 735</b>	380x370x140	1/2



FLC09095

Код изделия	Габаритные размеры (Ш x В x Г), мм	Упаковка, шт.
<b>12 736</b>	275x570x140	1/2



FLC09096

Код изделия	Габаритные размеры (Ш x В x Г), мм	Упаковка, шт.
<b>12 738</b>	380x570x140	1/2

2

## С прозрачной дымчатой дверцей с вертикальной подвеской

RAL 7035 серый



FLC09101

Код изделия	Габаритные размеры (Ш x В x Г), мм	Упаковка, шт.
<b>12 754</b>	275x370x140	1/4



FLC09102

Код изделия	Габаритные размеры (Ш x В x Г), мм	Упаковка, шт.
<b>12 755</b>	380x370x140	1/2



FLC09103

Код изделия	Габаритные размеры (Ш x В x Г), мм	Упаковка, шт.
<b>12 756</b>	275x570x140	1/2



FLC09104

Код изделия	Габаритные размеры (Ш x В x Г), мм	Упаковка, шт.
<b>12 758</b>	380x570x140	1/2

# Распределительные шкафы для настенного монтажа IP 65

## Аксессуары распределительных шкафов для настенного монтажа серии Euroра IP 65

### Клеммные блоки

Клеммный блок представляет комбинацию из клеммных держателей и установленных на них клеммных реек (см. графу «Описание» в таблице).

Конфигурации клеммных блоков – стандартные. Для клеммных блоков нестандартного размера клеммные держатели и клеммные рейки поставляются раздельно. Поставляемые типоразмеры приведены в таблицах.

2



Код изделия	Описание	Упаковка, шт.
12 490	На 4 модуля – состоит из 12538x2 + 12531x2	10/60
12 491	На 8 модулей – состоит из 12539x2 + 12531x2	10/60
12 492	На 12 модулей – состоит из 12540x1 + 12531x1 + 12532x1	10/40
12 498	На 18 модулей – состоит из 12543x1 + 12531x1 + 12535x1	10/40
12 494	На 24, 36 модулей – состоит из 12540x2 + 12533x2	10/40
12 499	На 36 модулей (2 ряда) – состоит из 12543x2 + 12534x2	10/40
12 497	На 54 модуля – состоит из 12543x2 + 12535x2	10/40

### Клеммные держатели



Код изделия	Описание	Предназначается для распределительных шкафов	Упаковка, шт.
12 538	На 4 модулей	12 724 – 12 744	12/360
12 539	На 8 модулей	12 728 – 12 748	12/360
12 540	На 12 модулей в ряд	12 732 – 12 752	12/144
		12 734 – 12 754	
		12 736 – 12 756	
		12 733 – 12 753	
12 543	На 18 модулей в ряд	12 735 – 12 755	12/108
		12 738 – 12 758	

Чтобы собрать клеммный блок, необходима клеммная рейка и соответствующий клеммный держатель. Оставляйте зазор между соседними рейками при установке их в один клеммный держатель.

Клеммные держатели и клеммные рейки поставляются раздельно. Это позволяет изготовить клеммный блок необходимого размера путем установки одной или двух клеммных реек в клеммный держатель. Преимущество такого подхода очевидно: существенная экономия достигается за счет того, что Вы можете установить столько клемм, сколько Вам действительно необходимо.

В данной таблице приведены некоторые стандартные конфигурации.

Полный перечень конфигураций клеммных блоков для каждой модели шкафа приведен в техническом описании.

### Клеммные рейки



Код изделия	Описание	Упаковка, шт.
	кол. отв. x Ø отв. (мм) + кол. отв. x Ø отв. (мм)	
12 531	5x4.5	20/240
12 532	10x4.5 + 3x5.6	20/240
12 533	16x4.5 + 3x5.6	20/240
12 534	15x4.5 + 6x5.6	20/240
12 535	19x4.5 + 6x5.6	20/240

Каждая клеммная рейка может быть установлена в любой клеммный держатель. Рейка фиксируется в держателе двумя защелками, которые входят в два отверстия, расположенные по краям рейки.

## Распределительные шкафы для настенного монтажа IP 65

Аксессуары распределительных шкафов для настенного монтажа серии Europa IP 65

### Крышки модулей



Код изделия	Цвет	Количество модулей	Упаковка, шт.
<b>12 861</b>	RAL 7035 серый	1	50/1500
<b>12 863</b>	RAL 7035 серый	4	50/600

### Кронштейн для крепления на стену



Код изделия	Описание	Упаковка, шт.
<b>12 858</b>	Изготовлен из электроизоляционного материала	20/240

### Запасные фланцы кабельных вводов

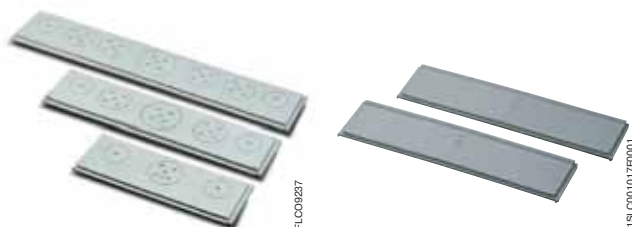

Код изделия	Предназначается для распределительных шкафов	Упаковка, шт.
<b>12 600</b>	Двухслойный, на 8 модулей	30/120
<b>12 601</b>	Двухслойный, на 12, 24, 36 (12x3 ряда) модулей	20/80
<b>12 602</b>	Двухслойный, на 18, 36 (18x2 ряда), 54 модуля	20/80
<b>1SL0550A00</b>	Жесткий фланец, 8 модулей в ряду	30/120
<b>1SL0551A00</b>	Жесткий фланец, 12 модулей в ряду	20/80
<b>1SL0552A00</b>	Жесткий фланец, 18 модулей в ряду	20/80

### Рамка для полускрытого монтажа



Код изделия	Предназначается для распределительных шкафов	Упаковка, шт.
<b>12 590</b>	12 724 – 12 744	5/20
<b>12 591</b>	12 728 – 12 748	5/20
<b>12 592</b>	12 732 – 12 752	5/20
<b>12 593</b>	12 734 – 12 754	5/20
<b>12 594</b>	12 736 – 12 756	5/5
<b>12 595</b>	12 738 – 12 758	5/5
<b>12 596</b>	12 733 – 12 753	5/5
<b>12 597</b>	12 735 – 12 755	5/5

### Замок с ключом



Код изделия	Описание	Упаковка, шт.
<b>12 866</b>	Замок с ключом	10/300

### Запасные дверцы



Непрозрачная серая RAL 7035	Прозрачная дымчатая	Предназначается для распределительных шкафов	Упаковка, шт.
<b>12 568</b>	<b>12 578</b>	12 724 – 12 744	1/8
<b>12 569</b>	<b>12 579</b>	12 728 – 12 748	1/10
<b>12 570</b>	<b>12 580</b>	12 732 – 12 752	1/8
<b>12 571</b>	<b>12 581</b>	12 734 – 12 754	1/5
<b>12 572</b>	<b>12 582</b>	12 736 – 12 756	1/10
<b>12 573</b>	<b>12 583</b>	12 738 – 12 758	1/8
<b>12 584</b>	<b>12 586</b>	12 733 – 12 753	1/20
<b>12 585</b>	<b>12 587</b>	12 735 – 12 755	1/8

Для административных и торговых /  
промышленных помещений



FLC0814



FLC0813



## Лицевые панели

### Лицевые панели IP 40 и IP 55

#### Лицевые панели IP 40

##### Технические характеристики

- Степень защиты IP 40
- Класс электроизоляции II □
- Изготовлены из самозатухающего термопластика, стойкого к воздействию тепла и огня до температуры 650 °С (испытание нагретой проволокой) по стандарту ГОСТ 27483-87 (МЭК 60695-2-1)
- Выпускаются серого цвета (RAL 7035)
- Стойкость к химическим веществам (воде, соевым растворам, кислотам, щелочам и маслам), атмосферным воздействиям и ультрафиолетовому излучению
- Диапазон рабочих температур от -20 до +85 °С
- В комплект поставки панелей входят:
  - 4 крышки модулей на каждый ряд
  - Инструкция

#### Лицевые панели IP 55

##### Технические характеристики

- Степень защиты IP 55
- Класс электроизоляции II □
- Выпускаются с прозрачной дымчатой дверцей с вертикальной подвеской в исполнении с замком и с пломбируемой подпружиненной дверцей
- Дверца рассчитана на установку замка с ключом (код изделия 12 865)
- Выпускаются серого цвета (RAL 7035)
- Изготовлены из самозатухающего термопластика, стойкого к воздействию тепла и огня до температуры 650 °С (испытание нагретой проволокой) по стандарту ГОСТ 27483-87 (МЭК 60695-2-1)
- Диапазон температур от -20 до +85°С
- Ударная прочность 6 Дж
- Стойкость к химическим веществам (воде, соевым растворам, кислотам, щелочам и маслам), атмосферным воздействиям и ультрафиолетовому излучению
- В комплект поставки панелей входят:
  - 4 крышки модулей на каждый ряд
  - Инструкция

2



## Лицевые панели

### Лицевые панели IP 40 и IP 55

2 модуля

3 модуля

4 модуля

#### Лицевые панели IP 40

RAL 7035 серый

2



Код изделия	Габаритные размеры (Ш x В x Г), мм	Упаковка, шт.
<b>12 362</b>	81x90x50	10/40



Код изделия	Габаритные размеры (Ш x В x Г), мм	Упаковка, шт.
<b>12 363</b>	99x90x50	10/40



Код изделия	Габаритные размеры (Ш x В x Г), мм	Упаковка, шт.
<b>12 364</b>	117x90x50	6/24

4 модуля

6 модулей

10 модулей

#### Лицевые панели IP 55

RAL 7035 серый

С подпружиненной дверцей



Код изделия	Габаритные размеры (Ш x В x Г), мм	Упаковка, шт.
<b>12 658</b>	125x180x34	1/10



Код изделия	Габаритные размеры (Ш x В x Г), мм	Упаковка, шт.
<b>12 659</b>	160x180x34	1/10



Код изделия	Габаритные размеры (Ш x В x Г), мм	Упаковка, шт.
<b>12 660</b>	230x180x34	1/7

## Лицевые панели

### Аксессуары для лицевых панелей IP 55

#### Крышки модулей



Код изделия	Цвет	Количество модулей	Упаковка, шт.
<b>12 861</b>	RAL 7035 серый	1	50/1500
<b>12 863</b>	RAL 7035 серый	4	50/600

#### Замок с ключом



Код изделия	Описание	Упаковка, шт.
<b>12 865</b>	Замок с ключом	10/300

#### Запасные прозрачные дымчатые дверцы

С пружинной дверцей



Код изделия	Предназначается для распределительных шкафов	Упаковка, шт.
<b>12 696</b>	12 658	10/40
<b>12 697</b>	12 659	10/40
<b>12 698</b>	12 660	10/20

2



## Содержание

Электрощитки для скрытого и настенного монтажа серии Livorno	
Электрощитки для скрытого монтажа .....	3/3
Электрощитки для настенного монтажа .....	3/3
Электрощитки для скрытого и настенного монтажа с кнопкой аварийного отключения .....	3/3
Аксессуары .....	3/6

Для административных / торговых  
и промышленных помещений



FCC0818

## Аварийные электрощитки

### Электрощитки для скрытого и настенного монтажа серии Livorno

#### Электрощитки для скрытого и настенного монтажа серии Livorno

##### Технические характеристики

- Степень защиты IP 40, IP 55 или IP 65 в зависимости от исполнения
- Класс электроизоляции II 
- Выпускаются красного (RAL 3000) и серого (RAL 7035) цвета
- Диапазон температур от -20 до +85 °C
- Стойкость к химическим веществам (воде, соевым растворам, кислотам, щелочам и маслам) и атмосферным воздействиям
- Высокая стойкость к ультрафиолетовому излучению
- Возможность монтажа в зонах с высокой пожароопасностью (стандарт CEI 64-8, часть 7, раздел 751) и во взрывоопасных зонах (стандарт CEI 64-2, ред. IV)
- Передняя дверца с разбиваемым стеклом прочностью 0,75 Дж (класс 05 IK)
- Изготовлены из термопластичного материала, стойкого к воздействию тепла и огня до температуры 650 °C (испытание нагретой проволокой) по стандарту ГОСТ 27483-87 (МЭК 60695-2-1)
- Электрощитки оснащаются замком с ключом
- Аварийные электрощитки изготавливаются по стандартам ГОСТ Р 50827-95 (МЭК 670-89), CEI 23-48 и CEI 23-49
- В комплект поставки аварийных электрощитков входят:
  - 4 крышки модулей на каждый ряд (в исполнениях с DIN-рейками)
  - 4 колпачка для винтов для обеспечения двойной изоляции
  - 1 табличка для сертификации

#### Электрощитки серии Livorno с кнопкой аварийного отключения

##### Технические характеристики

- Степень защиты IP 55
- Исполнения для скрытого и настенного монтажа
- Выпускаются красного (RAL 3000) цвета
- Диапазон рабочих температур от -20 до +85 °C
- Стойкость к химическим веществам (воде, соевым растворам, кислотам, щелочам и маслам) и атмосферным воздействиям
- Высокая стойкость к ультрафиолетовому излучению
- Возможность монтажа в зонах с высокой пожароопасностью (стандарт CEI 64-8, часть 7, раздел 751) и во взрывоопасных зонах (стандарт CEI 64-2, ред. IV)
- Передняя дверца с разбиваемым стеклом прочностью 0,75 Дж (класс 05 IK)
- Изготовлены из термопластичного материала, стойкого к воздействию тепла и огня до температуры 650 °C (испытание нагретой проволокой) по стандарту ГОСТ 27483-87 (МЭК 60695-2-1)
- Кнопка с подсветкой, 1 размыкающий и 1 замыкающий контакт (2 А, 250 В)
- Исполнения с лампами (цоколь E10): накаливания на 12 В или 24 В или с флуоресцентной на 250 В
- В комплект входит молоток для разбивания стекла
  - Электрощитки соответствуют стандарту ГОСТ Р 50030.5.1-99
  - Номинальное напряжение Ue = 250 В
  - Категория применения AC 12
  - Номинальный ток 2 А
  - Номинальное напряжение изоляции Ui = 250 В
  - Применяемые предохранители: ABB FU103, 10 А, тип gG, 10,3 x 38 мм

3

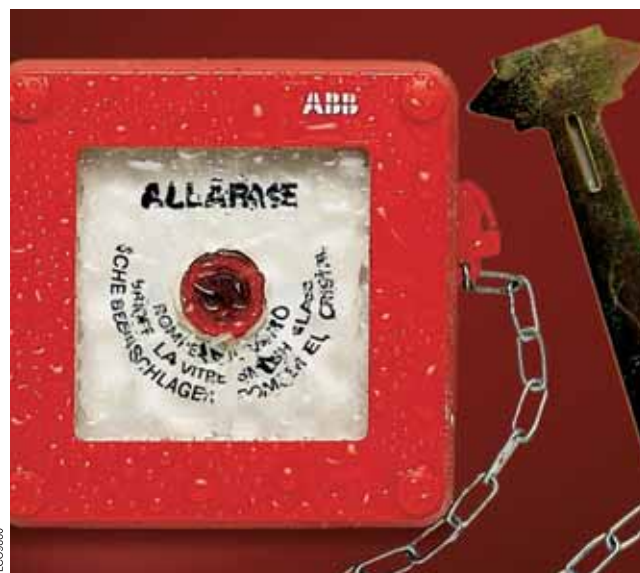
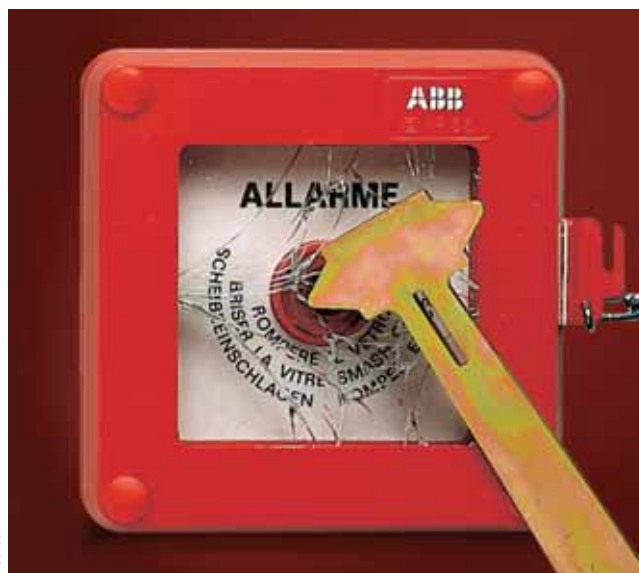

Знак IMQ



Аварийные электрощитки с подсвечиваемой кнопкой прошли сертификацию IMQ

Аксессуары ..... Стр. 3/6

Техническое описание ..... Стр. 8/1

Габаритные размеры ..... Стр. 9/24

## Аварийные электрощитки

Электрощитки для скрытого и настенного монтажа серии Livorno

100x100x50 мм

200x245x82 мм

200x245x82 мм

### Исполнение для скрытого монтажа

IP 55

RAL 3000 красный

Допускается установка в оболочке для утепленного монтажа с межосевым расстоянием 83,5 мм. Кнопка с подсветкой (лампа накаливания на 12/24 В или флуоресцентная лампа на 220 В, цоколь E10), 1 замыкающий + 1 размыкающий контакт (2 А, 250 В), молоток для разбивания стекла в комплекте.



Код изделия	Упаковка, шт.
<b>13 183</b>	1/13

IP 40

RAL 3000 красный



Код изделия	Описание	Упаковка, шт.
<b>13 144</b>	С DIN-рейкой на 6 модулей	1/7
<b>13 154</b>	С панелью	1/7

IP 40

RAL 7035 серый



Код изделия	Описание	Упаковка, шт.
<b>13 143</b>	С DIN-рейкой на 6 модулей	1/7
<b>13 153</b>	С панелью	1/7

100x100x50 мм

205x220x140 мм

205x220x140 мм

165x180x110 мм

### Исполнение для настенного монтажа

IP 55

RAL 3000 красный

Кнопка с подсветкой (лампа накаливания на 12/24 В или флуоресцентная лампа на 220 В, цоколь E10), 1 замыкающий + 1 размыкающий контакт (2 А, 250 В), молоток для разбивания стекла в комплекте.



Код изделия	Упаковка, шт.
<b>13 180</b>	1/14

IP 65

RAL 3000 красный

Оснащены фланцами кабельных вводов для облегчения подсоединения сбоку



Код изделия	Описание	Упаковка, шт.
<b>13 171</b>	С DIN-рейкой на 8 модулей	1/6
<b>13 175</b>	С панелью	1/6

IP 65

RAL 7035 серый

Оснащены фланцами кабельных вводов для облегчения подсоединения сбоку



Код изделия	Описание	Упаковка, шт.
<b>13 170</b>	С DIN-рейкой на 8 модулей	1/6
<b>13 174</b>	С панелью	1/6

IP 55

RAL 3000 красный



Код изделия	Описание	Упаковка, шт.
<b>13 161</b>	С DIN-рейкой на 8 модулей	1/12
<b>13 165</b>	С панелью	1/12

## Аварийные электрощитки

Электрощитки для скрытого и настенного монтажа серии Livorno

3

165x180x110 мм

170x210x110 мм

170x210x110 мм

### Исполнение для настенного монтажа

IP 55  
RAL 3075 серый

IP 40  
RAL 3000 красный

IP 40  
RAL 3075 серый



Код изделия	Описание	Упаковка, шт.
<b>13 160</b>	С DIN-рейкой на 8 модулей	1/12
<b>13 164</b>	С панелью	1/12

Код изделия	Описание	Упаковка, шт.
<b>13 141</b>	С DIN-рейкой на 8 модулей	1/6
<b>13 151</b>	С панелью	1/6

Код изделия	Описание	Упаковка, шт.
<b>13 140</b>	С DIN-рейкой на 8 модулей	1/6
<b>13 150</b>	С панелью	1/6

## Аварийные электрощитки

### Аксессуары

#### Запасная крышка



1SLC001024F0001

Код изделия	Описание	Упаковка, шт.
<b>13 190</b>	Для щитков с кнопкой аварийного отключения	10/40

#### Лампа подсветки аварийной кнопки с цоколем E10



1SLC001025F0001

Код изделия	Описание	Упаковка, шт.
<b>13 187</b>	Лампа накаливания на 12 В, цоколь E10	10/120
<b>13 188</b>	Лампа накаливания на 24 В, цоколь E10	10/120
<b>13 189</b>	Лампа флуоресцентная на 250 В, цоколь E10	10/120

#### Кронштейн для крепления на стену



FLCC02235

Код изделия	Описание	Упаковка, шт.
<b>12 858</b>	Изготовлен из электроизоляционного материала. Только для щитков IP65	20/240



## Содержание

Распределительные электрощиты для промышленного применения	
Распределительные электрощиты для промышленного применения серии Europa .....	4/3
Распределительные электрощиты для промышленного применения с глухой передней стенкой ...	4/11

Для административных / торговых  
и промышленных помещений





FLC08810

## Распределительные электрощиты

### Распределительные электрощиты для промышленного применения серии Еигора

#### Технические характеристики

- Степень защиты IP 65
- Класс электроизоляции II 
- Выпускаются в исполнениях: с непрозрачной дверцей и с прозрачной дымчатой дверцей с вертикальной подвеской
- Выпускаются серого цвета (RAL 7035)
- Изготовлены из самозатухающего поликарбоната, стойкого к воздействию тепла и огня до температуры 960 °С (испытание нагретой проволокой) по стандарту ГОСТ 27483-87 (МЭК 60695-2-1)
- Материал с малым содержанием галогенов
- Диапазон рабочих температур от -25 до +115 °С
- Ударная прочность 20 Дж (класс IK 10)
- Высокая стойкость к ультрафиолетовому излучению
- Полностью симметричные распределительные электрощиты с возможностью крепления подвески двери спереди (с помощью специальных шарнирных петель, входящих в комплект поставки) на правой или левой стороне; угол открывания 140°
- Дверца рассчитана на установку замка с ключом (код изделия 12 866)
- Рассчитаны на установку съемной рамы с заранее просверленными отверстиями для монтажа автоматических выключателей на 100, 125 и 160 А
- Возможность монтажа в зонах с высокой пожароопасностью (стандарт CEI 64-8, часть 7, раздел 751) и во взрывоопасных зонах (стандарт CEI 64-2, ред. IV)
- Все модели (кроме моделей с кодом 12 764 и 12 784) снабжены 1 двухслойным и 1 жестким фланцем кабельных вводов для облегчения ввода труб и кабелей
- Распределительные электрощиты изготавливаются по стандартам ГОСТ Р 50827-95 (МЭК 670-89), CEI 23-48 и CEI 23-49
- В комплект поставки распределительных электрощитов входят:
  - 4 колпачка для винтов для обеспечения 
  - Комплект шарнирных петель
  - 1 табличка для сертификации
  - Инструкция

4



FLCO9809

Знак IMQ



Распределительные электрощиты серии Еигора для промышленного применения прошли сертификацию IMQ

## Распределительные электрощиты

Распределительные электрощиты для промышленного применения серии Europa

140x220x140 мм

205x220x140 мм

275x220x140 мм

### С непрозрачной дверцей с вертикальной подвеской

RAL 7035 серый

4



FLC09146

Код изделия	Габаритные размеры (Ш x В x Г), мм	Упаковка, шт.
<b>12 764</b>	140x220x140	1/14



FLC09145

Код изделия	Габаритные размеры (Ш x В x Г), мм	Упаковка, шт.
<b>12 768</b>	205x220x140	1/9



FLC09143

Код изделия	Габаритные размеры (Ш x В x Г), мм	Упаковка, шт.
<b>12 772</b>	275x220x140	1/6

### С прозрачной дымчатой дверцей с вертикальной подвеской

RAL 7035 серый



FLC09138

Код изделия	Габаритные размеры (Ш x В x Г), мм	Упаковка, шт.
<b>12 784</b>	140x220x140	1/14



FLC09186

Код изделия	Габаритные размеры (Ш x В x Г), мм	Упаковка, шт.
<b>12 788</b>	205x220x140	1/9



FLC09137

Код изделия	Габаритные размеры (Ш x В x Г), мм	Упаковка, шт.
<b>12 792</b>	275x220x140	1/6

## Распределительные электрощиты

Распределительные электрощиты для промышленного применения серии Еигора

275x370x140 мм

275x570x140 мм

380x570x140 мм

### С непрозрачной дверцей с вертикальной подвеской

RAL 7035 серый



FLC09144



FLC09141



FLC09142

Код изделия	Габаритные размеры (Ш x В x Г), мм	Упаковка, шт.
<b>12 774</b>	275x370x140	1/4

Код изделия	Габаритные размеры (Ш x В x Г), мм	Упаковка, шт.
<b>12 776</b>	275x570x140	1/2

Код изделия	Габаритные размеры (Ш x В x Г), мм	Упаковка, шт.
<b>12 778</b>	380x570x140	1/2

4

### С прозрачной дымчатой дверцей с вертикальной подвеской

RAL 7035 серый



FLC09139



FLC09140



FLC09135

Код изделия	Габаритные размеры (Ш x В x Г), мм	Упаковка, шт.
<b>12 794</b>	275x370x140	1/4

Код изделия	Габаритные размеры (Ш x В x Г), мм	Упаковка, шт.
<b>12 796</b>	275x570x140	1/2

Код изделия	Габаритные размеры (Ш x В x Г), мм	Упаковка, шт.
<b>12 798</b>	380x570x140	1/2

## Распределительные электрощиты

Аксессуары распределительных электрощитов  
для промышленного применения серии Euro

### Модульный комплект для установки автоматических выключателей

Автоматические выключатели на 100, 125 и 160 А на DIN-рейке



Код изделия	Предназначается для распределительных электрощитов	Количество модулей	Упаковка, шт.
<b>12 820</b>	12 774 – 12 794	12 в 1 ряд	1/8
<b>12 821</b>	12 776 – 12 796	24 в 2 ряда	1/5
<b>12 822</b>	12 778 – 12 798	36 в 2 ряда	1/5

### DIN-рейки

В комплекте с винтами



Код изделия	Предназначается для распределительных электрощитов	Упаковка, шт.
<b>12 852</b>	12 764 – 12 784	50/600
<b>12 854</b>	12 768 – 12 788	30/360
<b>12 855</b>	12 772 – 12 792	50/200
	12 774 – 12 794	
	12 776 – 12 796	
<b>12 856</b>	12 778 – 12 798	50/200

4

### Монтажные платы

Металл с алюминиевым покрытием



Код изделия	Предназначается для распределительных электрощитов	Упаковка, шт.
<b>12 842</b>	12 764 – 12 784	10/120
<b>12 844</b>	12 768 – 12 788	10/10
<b>12 845</b>	12 772 – 12 792	10/10
<b>12 846</b>	12 774 – 12 794	5/5
<b>12 847</b>	12 776 – 12 796	5/5
<b>12 848</b>	12 778 – 12 798	5/5

### Монтажные платы

Изолирующий материал



Код изделия	Предназначается для распределительных электрощитов	Упаковка, шт.
<b>12 832</b>	12 764 – 12 784	10/10
<b>12 834</b>	12 768 – 12 788	10/10
<b>12 835</b>	12 772 – 12 792	10/10
<b>12 836</b>	12 774 – 12 794	5/5
<b>12 837</b>	12 776 – 12 796	5/5
<b>12 838</b>	12 778 – 12 798	5/5

### Внутренние дверцы



Код изделия	Предназначается для распределительных электрощитов	Упаковка, шт.
<b>12 825</b>	12 774 – 12 794	1/10
<b>12 826</b>	12 776 – 12 796	1/10
<b>12 827</b>	12 778 – 12 798	1/10

## Распределительные электрощиты

Аксессуары распределительных электрощитов  
для промышленного применения серии Europa

### Крышки модулей



Код изделия	Цвет	Количество модулей	Упаковка, шт.
<b>12 861</b>	RAL 7035 серый	1	50/1500
<b>12 863</b>	RAL 7035 серый	4	50/600

### Кронштейн для крепления на стену



Код изделия	Описание	Упаковка, шт.
<b>12 858</b>	Изготовлен из электроизоляционного материала	20/240

4

### Замок с ключом



Код изделия	Описание	Упаковка, шт.
<b>12 866</b>	Замок с ключом	10/300

## Распределительные электрощиты

Аксессуары распределительных электрощитов для промышленного применения серии Euroра

### Запасные дверцы



Непрозрачная, RAL 7035, цвет серый	Прозрачная дымчатая	Предназначается для распредел. электрощитов	Упаковка, шт.
<b>12 568</b>	<b>12 578</b>	12 764 – 12 784	8/32
<b>12 569</b>	<b>12 579</b>	12 768 – 12 788	10/20
<b>12 570</b>	<b>12 580</b>	12 772 – 12 792	8/16
<b>12 571</b>	<b>12 581</b>	12 774 – 12 794	5/10
<b>12 572</b>	<b>12 582</b>	12 776 – 12 796	10/10
<b>12 573</b>	<b>12 583</b>	12 778 – 12 798	8/8

### Рамка для полускрытого монтажа



Код изделия	Предназначается для распределительных электрощитов	Упаковка, шт.
<b>12 590</b>	12 764 – 12 784	5/20
<b>12 591</b>	12 768 – 12 788	5/20
<b>12 592</b>	12 772 – 12 792	5/20
<b>12 593</b>	12 774 – 12 794	5/20
<b>12 594</b>	12 776 – 12 796	5/5
<b>12 595</b>	12 778 – 12 798	5/5

### Пластиковые проставки



Код изделия	Количество модулей x высота, мм	Упаковка, шт.
<b>12 851</b>	20 модулей x 30	10/60

### Запасные фланцы кабельных вводов

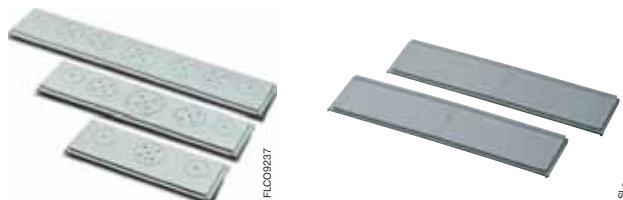

Код изделия	Предназначается для распределительных электрощитов	Упаковка, шт.
<b>12 600</b>	12 768 – 12 788, двухслойные	30/120
<b>12 601</b>	12 772 – 12 792, двухслойные	20/80
	12 774 – 12 794, двухслойные	
	12 776 – 12 796, двухслойные	
<b>12 602</b>	12 778 – 12 798, двухслойные	20/80
<b>1SL0550A00</b>	Жесткий фланец, по 8 модулей в ряду	30/120
<b>1SL0551A00</b>	Жесткий фланец, по 12 модулей в ряду	20/80
<b>1SL0552A00</b>	Жесткий фланец, по 18 модулей в ряду	20/80

# Распределительные электрощиты

## Аксессуары распределительных электрощитов для промышленного применения серии Europa

### Клеммные блоки

Клеммный блок представляет комбинацию из клеммных держателей и установленных на них клеммных реек (см. графу «Описание» в таблице).

Конфигурации клеммных блоков – стандартные. Для клеммных блоков нестандартного размера клеммные держатели и клеммные рейки поставляются раздельно. Поставляемые типоразмеры приведены в таблицах.



Код изделия	Описание	Упаковка, шт.
<b>12 490</b>	Для распределительных электрощитов 12764 и 12784 – состоит из 12538x2 + 12531x2	10/60
<b>12 491</b>	Для распределительных электрощитов 12768 и 12788 – состоит из 12539x2 + 12531x2	10/60
<b>12 492</b>	Для распределительных электрощитов 12772 и 12792 – состоит из 12540x1 + 12531x1 + 12532x1	10/40
<b>12 494</b>	Для распределительных электрощитов 12774, 12794, 12776 и 12796 – состоит из 12540x2 + 12533x2	10/40
<b>12 497</b>	Для распределительных электрощитов 12778 и 12798 – состоит из 12543x2 + 12535x2	10/40

4

### Клеммные держатели



### Клеммные рейки



Код изделия	Предназначается для распределительных электрощитов	Упаковка, шт.
<b>12 538</b>	12764 – 12784	12/360
<b>12 539</b>	12768 – 12788	12/360
<b>12 540</b>	12772 – 12774 – 12776 – 12792 12794 – 12796	12/144
<b>12 543</b>	12778 – 12798	12/108

Код изделия	Описание кол. отв. x Ø отв. (мм) + кол. отв. x Ø отв. (мм)	Упаковка, шт.
<b>12 531</b>	5x4.5	20/240
<b>12 532</b>	10x4.5 + 3x5.6	20/240
<b>12 533</b>	16x4.5 + 3x5.6	20/240
<b>12 534</b>	15x4.5 + 6x5.6	20/240
<b>12 535</b>	19x4.5 + 6x5.6	20/240

Чтобы собрать клеммный блок, необходима клеммная рейка и соответствующий клеммный держатель. Оставляйте зазор между соседними рейками при установке их в один клеммный держатель.

Каждая клеммная рейка может быть установлена в любой клеммный держатель. Рейка фиксируется в держателе двумя защелками, которые входят в два отверстия, расположенные по краям рейки.

Клеммные держатели и клеммные рейки поставляются раздельно. Это позволяет изготовить клеммный блок необходимого размера путем установки одной или двух клеммных реек в клеммный держатель. Преимущества такого подхода очевидны: существенная экономия достигается за счет того, что Вы можете установить столько клемм, сколько Вам действительно необходимо.

В данной таблице приведены некоторые стандартные конфигурации.

Полный перечень конфигураций клеммных блоков для каждой модели шкафа приведен в техническом описании.

Для административных / торговых  
и промышленных помещений





FLC0958

## Распределительные электрощиты

### Распределительные электрощиты для промышленного применения с глухой передней стенкой

#### Технические характеристики

- Степень защиты IP 65
- Класс электроизоляции II 
- Выпускаются серого цвета (RAL 7035)
- Выпускаются в исполнении с прозрачной дымчатой дверцей
- Изготавливаются из самозатухающего поликарбоната, стойкого к воздействию тепла и огня до температуры 960 °С (испытание нагретой проволокой) по стандарту ГОСТ 27483-87 (МЭК 60695-2-1)
- Материал с малым содержанием галогенов
- Диапазон температур от -25 до +115 °С
- Ударная прочность 20 Дж (класс IK 10)
- Полностью симметричные распределительные электрощиты с возможностью крепления подвески двери спереди (с помощью специальных шарнирных петель, входящих в комплект поставки) на правой или левой стороне; угол открывания 140°
- Дверца рассчитана на установку замка с ключом (код изделия 12 866) (см. стр. 4/7)
- Возможность монтажа в зонах с высокой пожароопасностью (стандарт СЕI 64-8, часть 7, раздел 751) и во взрывоопасных зонах (стандарт СЕI 64-2, ред. IV)
- Все модели (кроме модели с кодом 13 200) для облегчения ввода труб и кабелей снабжены фланцами кабельных вводов: одним двухслойным и одним жестким
- Распределительные электрощиты изготавливаются по стандартам ГОСТ Р 50827-95 (МЭК 670-89), СЕI 23-48 и СЕI 23-49
- В комплект поставки распределительных электрощитов входят:
  - 4 колпачка для винтов для обеспечения 
  - 1 самоклеящаяся этикетка на каждый ряд
  - Комплект шарнирных петель
  - 1 сертификационная табличка
  - Инструкция



1SLC001029F0001

Знак IMQ



Распределительные электрощиты для промышленного применения с глухой передней стенкой прошли сертификацию IMQ

## Распределительные электрощиты

Распределительные электрощиты для промышленного применения с глухой передней стенкой

4 модуля

12 модулей

12 модулей

С прозрачной дымчатой дверцей

RAL 7035 серый



FLC09147



FLC09156



FLC09105

Код изделия	Габаритные размеры (Ш x В x Г), мм	Упаковка, шт.
<b>13 200</b>	136x540x140	1/8

Код изделия	Габаритные размеры (Ш x В x Г), мм	Упаковка, шт.
<b>13 204</b>	275x370x140	1/4

Код изделия	Габаритные размеры (Ш x В x Г), мм	Упаковка, шт.
<b>13 205</b>	275x455x140	1/3

4

12 модулей

18 модулей

12 модулей

С прозрачной дымчатой дверцей

RAL 7035 серый

Для установки счетчика СО-505



FLC09265



FLC09266



Специально для  
российского рынка

Код изделия	Габаритные размеры (Ш x В x Г), мм	Упаковка, шт.
<b>13 206</b>	275x570x140	1/3

Код изделия	Габаритные размеры (Ш x В x Г), мм	Упаковка, шт.
<b>13 208</b>	380x570x140	1/2

Код изделия	Габаритные размеры (Ш x В x Г), мм	Упаковка, шт.
<b>13 2040001</b>	275x370x140	1/4

4/12

Пластиковые боксы и монтажные аксессуары

## Распределительные электрощиты

### Аксессуары для распределительных электрощитов для промышленного применения с глухой передней стенкой

#### Клеммные блоки

Клеммный блок представляет комбинацию из клеммных держателей и установленных на них клеммных реек (см. графу «Описание» в таблице).

Конфигурации клеммных блоков – стандартные. Для клеммных блоков нестандартного размера клеммные держатели и клеммные рейки поставляются раздельно. Поставляемые типоразмеры приведены в таблицах.



Код изделия	Описание	Упаковка, шт.
<b>12 492</b>	На 12 модулей – состоит из 12540x1 + 12531x1 + 12532x1	10/40
<b>12 498</b>	На 18 модулей – состоит из 12543x1 + 12531x1 + 12535x1	10/40

#### Клеммные держатели



Код изделия	Описание	Предназначается для распределительных шкафов	Упаковка, шт.
<b>12 540</b>	На 12 модулей	13 204 – 13 205 – 13 206	12/144
<b>12 543</b>	На 18 модулей	13 208	12/108

Чтобы собрать клеммный блок, необходима клеммная рейка и соответствующий клеммный держатель. Оставьте зазор между соседними рейками при установке их в один клеммный держатель.

#### Клеммные рейки



Код изделия	Описание	Упаковка, шт.
	кол. отв. x Ø отв. (мм) + кол. отв. x Ø отв. (мм)	
<b>12 531</b>	5x4.5	20/240
<b>12 532</b>	10x4.5 + 3x5.6	20/240
<b>12 533</b>	16x4.5 + 3x5.6	20/240
<b>12 534</b>	15x4.5 + 6x5.6	20/240
<b>12 535</b>	19x4.5 + 6x5.6	20/240

Каждая клеммная рейка может быть установлена в любой клеммный держатель. Рейка фиксируется в держателе двумя защелками, которые входят в два отверстия, расположенные по краям рейки.

Клеммные держатели и клеммные рейки поставляются раздельно. Это позволяет изготовить клеммный блок необходимого размера путем установки одной или двух клеммных реек в клеммный держатель. Преимущества такого подхода очевидны: существенная экономия достигается за счет того, что Вы можете установить столько клемм, сколько Вам действительно необходимо.

В данной таблице приведены некоторые стандартные конфигурации.

Полный перечень конфигураций клеммных блоков для каждой модели шкафа приведен в техническом описании.

## Распределительные электрощиты

Аксессуары для распределительных электрощитов для промышленного применения с глухой передней стенкой

### Рамка для полускрытого монтажа



Код изделия	Предназначается для распределительных электрощитов	Упаковка, шт.
<b>12 598</b>	13 200	5/20
<b>12 593</b>	13 204	5/20
<b>12 599</b>	13 205	5/5
<b>12 594</b>	13 206	5/5
<b>12 595</b>	13 208	5/5

### Кронштейн для крепления на стену



Код изделия	Описание	Упаковка, шт.
<b>12 858</b>	Изготовлен из электроизоляционного материала	20/240

## Распределительные электрощиты

Аксессуары для распределительных электрощитов для промышленного применения с глухой передней стенкой

### Крышки модулей



Код изделия	Описание	Предназначается для распределительных шкафов	Упаковка, шт.
<b>12 861</b>	RAL 7035 серый	1	50/1500
<b>12 863</b>	RAL 7035 серый	4	50/600

### Запасные фланцы кабельных вводов

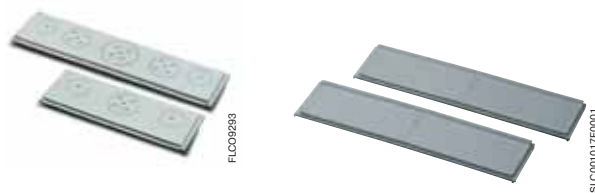

Код изделия	Предназначается для распределительных электрощитов	Упаковка, шт.
<b>12 601</b>	13 204 – 13 205 – 13 206, двухслойные	20/80
<b>12 602</b>	13 208, двухслойные	20/80
<b>1SL0551A00</b>	Жесткий фланец, по 12 модулей в ряду	20/80
<b>1SL0552A00</b>	Жесткий фланец, по 18 модулей в ряду	20/80

### Замок с ключом



Код изделия	Описание	Упаковка, шт.
<b>12 866</b>	Замок с ключом	10/300

4





## **Содержание**

### Соединительные коробки IP 44 и IP 55

Соединительные коробки IP 44 и IP 55 из термопластичного материала..... 5/3

### Соединительные коробки IP 65

Соединительные коробки IP 65 из поликарбоната..... 5/9

Для административных и торговых /  
промышленных помещений

FCO9811



# Коробки, оборудование и различные компоненты

## Соединительные коробки IP 44 и IP 55 из термопластичного материала

### Технические характеристики

- Степень защиты:
  - IP 44 для коробок с надеваемыми крышками
  - IP 55 для коробок с креплением крышек винтами
- Класс электроизоляции II 
- Выпускаются серого цвета (RAL 7035)
- Коробки с надеваемыми крышками изготавливаются из самозатухающего (по стандарту UL 94 HB) термопластичного материала, стойкого к воздействию тепла и огня до температуры 650 °С (испытание нагретой проволокой) по стандарту ГОСТ 27483-87 (МЭК 60695-2-1)
- Коробки с непрозрачными крышками с креплением винтами изготавливаются из самозатухающего (по стандарту UL 94 V-0) термопластичного материала, стойкого к воздействию тепла и огня до температуры 960 °С (испытание нагретой проволокой) по стандарту ГОСТ 27483-87 (МЭК 60695-2-1)
- Коробки с прозрачными крышками с креплением винтами изготавливаются из самозатухающего (по стандарту UL 94 V-2) поликарбоната, стойкого к воздействию тепла и огня до температуры 960 °С (испытание нагретой проволокой) по стандарту ГОСТ 27483-87 (МЭК 60695-2-1)
- Диапазон рабочих температур от -25 до +75 °С
- Ударная прочность 6 Дж
- Высокая стойкость к нагреву, химическим веществам и атмосферным воздействиям
- Большая номенклатура коробок с надеваемыми крышками, с креплением крышек винтами из нержавеющей стали и с креплением крышек безопасными винтами с крупным шагом резьбы из термопластичного электроизоляционного материала
- Коробки со степенью защиты IP 55 снабжены патентованными крышками, которые изготовлены путем одностадийного пресования вместе с уплотнением
- Все коробки с кабельными вводами пригодны для монтажа с мини-каналами с использованием специального соединителя АВВ
- Оборудованное специальными отливами основание коробки позволяет установить клеммы и различные аксессуары
- Коробки с размерами 160x135, 220x170 и 310x240 мм могут быть закреплены на стене с помощью кронштейна (код изделия 12 858)
- Соединительные коробки изготавливаются по стандартам ГОСТ Р 50827-95 (МЭК 670-89), CEI 23-48 и CEI 23-49



FLO9841

5

Знак IMQ



Соединительные коробки IP 44 и IP 55 прошли сертификацию IMQ



Знак соответствия итальянскому морскому регистру ELE/8998/2

# Коробки, оборудование и различные компоненты

## Соединительные коробки IP 44 и IP 55 из термопластичного материала

### Коробки IP 44

С надеваемыми крышками и кабельными сальниками



Код изделия	Габаритные размеры (ШхВхГ), мм	Упаковка, шт
<b>00 800</b>	Ø 60 - Н 35	240/240
<b>00 802</b>	Ø 80 - Н 40	144/144
<b>00 808</b>	65x65x32	168/168
<b>00 810</b>	80x80x40	100/100

По дополнительному заказу возможно исполнение из самозатухающего (по стандарту UL 94 V-0) материала, стойкого к воздействию тепла и огня до температуры 960°C в соответствии со стандартом ГОСТ 27483-87 (МЭК 60695-2-1)

5

### Коробки IP 55 с пластиковыми винтами на 1/4 оборота

С низкими крышками на пластиковых винтах с кабельными сальниками

С низкими крышками на пластиковых винтах и сплошными стенками

С прозрачными низкими крышками на пластиковых винтах и сплошными стенками



Код изделия	Габаритные размеры (ШхВхГ), мм	Упаковка, шт
<b>1SL0816A00</b>	100x100x50	1/54
<b>1SL0820A00</b>	105x70x50	1/70
<b>1SL0821A00</b>	100x100x80	1/40
<b>1SL0822A00</b>	153x110x66	1/32
<b>1SL0824A00(*)</b>	160x135x77	1/18
<b>1SL0826A00(*)</b>	220x170x80	1/12
<b>1SL0828A00(*)</b>	310x240x110	1/6

(\*) Могут крепиться на стену с помощью аксессуара 12858

Код изделия	Габаритные размеры (ШхВхГ), мм	Упаковка, шт
<b>1SL0846A00</b>	100x100x50	1/60
<b>1SL0850A00</b>	105x70x50	1/100
<b>1SL0851A00</b>	100x100x80	1/40
<b>1SL0852A00</b>	151x108x66	1/32
<b>1SL0854A00(*)</b>	160x137x77	1/24
<b>1SL0856A00(*)</b>	220x170x80	1/12
<b>1SL0858A00(*)</b>	310x240x110	1/6

(\*) Могут крепиться на стену с помощью аксессуара 12858

Код изделия	Габаритные размеры (ШхВхГ), мм	Упаковка, шт
<b>1SL0872A00</b>	153x110x66	1/34
<b>1SL0874A00(*)</b>	160x135x77	1/24
<b>1SL0876A00(*)</b>	220x170x80	1/12
<b>1SL0878A00(*)</b>	310x240x110	1/6

# Коробки, оборудование и различные компоненты

## Соединительные коробки IP 44 и IP 55 из термопластичного материала

### Коробки IP 55 со стальными винтами

С низкими крышками на стальных винтах и кабельными сальниками



С низкими крышками на стальных винтах и сплошными стенками



С прозрачными низкими крышками на стальных винтах и сплошными стенками



Код изделия	Габаритные размеры (ШхВхГ), мм	Упаковка, шт
<b>00 816</b>	100x100x50	1/54
<b>00 820</b>	105x70x50	1/70
<b>00 821</b>	100x100x80	1/40
<b>00 822</b>	151x108x66	1/32

Код изделия	Габаритные размеры (ШхВхГ), мм	Упаковка, шт
<b>00 846</b>	100x100x50	1/60
<b>00 850</b>	105x70x50	1/100
<b>00 851</b>	100x100x80	1/40
<b>00 852</b>	151x108x66	1/34

Код изделия	Габаритные размеры (ШхВхГ), мм	Упаковка, шт
<b>00 872</b>	151x108x66	1/34

5

### Коробки IP 55 с пластиковыми винтами на 1/4 оборота

С высокими крышками на пластиковых винтах и кабельными сальниками



С высокими крышками на пластиковых винтах и сплошными стенками



С прозрачными высокими крышками на пластиковых винтах и сплошными стенками



Код изделия	Габаритные размеры (ШхВхГ), мм	Упаковка, шт
<b>1SL0830A00</b>	160x135x150	1/16
<b>1SL0832A00</b>	220x170x150	1/8
<b>1SL0834A00</b>	310x240x160	1/4

Код изделия	Габаритные размеры (ШхВхГ), мм	Упаковка, шт
<b>1SL0860A00</b>	160x135x150	1/16
<b>1SL0862A00</b>	220x170x150	1/8
<b>1SL0864A00</b>	310x240x160	1/4

Код изделия	Габаритные размеры (ШхВхГ), мм	Упаковка, шт
<b>1SL0880A00<sup>(*)</sup></b>	160x135x150	1/16
<b>1SL0882A00<sup>(*)</sup></b>	220x170x150	1/8
<b>1SL0884A00<sup>(*)</sup></b>	310x240x160	1/4

<sup>(\*)</sup> Могут крепиться на стену с помощью аксессуара 12858

## Коробки, оборудование и различные компоненты

### Аксессуары соединительных коробок IP 44 и IP 55 из термопластичного материала

#### Кабельные сальники и гайки для кабельных сальников (дюймовые)



Код изделия		Шаг резьбы	Упаковка кабельных сальников, шт.	Предназначается для кабелей Ø, мм		Упаковка гаек, шт.
Кабельные сальники	Гайки			Мин.	Макс.	
00 931	00 941	9	100/500	6.5	8.5	100/3000
00 932	00 942	11	100/500	8	10	100/3000
00 933	00 943	13.5	50/500	8	11	50/1500
00 934	00 944	16	50/250	11	14	50/1500
00 935	00 945	21	50/250	14.5	18	50/1500
00 936	00 946	29	25/150	19	26	50/600
00 937	00 947	36	25/75	30	34	25/300
00 938	00 948	42	15/60	30	38	25/300

5

#### Кабельные сальники и гайки для кабельных сальников (метрические)



Код изделия		Шаг резьбы	Предназначается для кабелей Ø, мм		Упаковка кабельных сальников, шт.	Упаковка, шт.
Кабельные сальники	Гайки		М	Мин.		
00 951	00 961	12	3.5	7	100/1200	100/3000
00 952	00 962	16	5.5	10	100/500	100/3000
00 953	00 963	20	7	13	100/500	50/1500
00 954	00 964	25	10	17	50/250	50/1500
00 955	00 965	32	12	21	25/150	50/500
00 956(*)	00 966	40	19	28	25/75	25/300
00 957(*)	00 967	50	27	35	15/60	25/300
00 958(*)	00 968	63	34	45	10/40	20/100

(\*) Кабельные сальники и гайки M40, M50, M63 поставляются на заказ.

##### Технические характеристики метрических кабельных сальников

Степень защиты IP 68  
Изготовлены из самозатухающего полиамида 6.6 (по стандарту UL94 V2)  
Стойкие к воздействию тепла и огня до температуры 750 °С (испытание нагретой проволокой) по стандарту ГОСТ 27483-87 (МЭК 60695-2-1)  
Диапазон рабочих температур от -20 до +120 °С (кратковременно)  
Выпускаются серого цвета (RAL 7035)  
Шаг резьбы 1,5 мм  
Угол резьбы 60°  
Уплотнение из неопрена  
Равномерное стягивание кабеля по окружности для предотвращения его повреждения  
Возможность повторного использования кабельного сальника без снижения его эффективности

##### Технические характеристики гаек метрических кабельных сальников

Изготовлены из самозатухающего полиамида 6.6 (по стандарту UL94 V2)  
Стойкие к воздействию тепла и огня до температуры 750 °С (испытание нагретой проволокой) по стандарту ГОСТ 27483-87 (МЭК 60695-2-1)  
Диапазон рабочих температур от -20 до +120 °С (кратковременно)  
Выпускаются серого цвета (RAL 7035)  
Шаг резьбы 1,5 мм  
Угол резьбы 60°

# Коробки, оборудование и различные компоненты

## Аксессуары соединительных коробок IP 44 и IP 55 из термопластичного материала

### Металлические монтажные платы



Код изделия	Предназначается для коробок	Упаковка, шт.
<b>00 900</b>	00 824 – 00 830 – 00 874 00 854 – 00 860 – 00 880	1/10
<b>00 902</b>	00 826 – 00 832 – 00 876 00 856 – 00 862 – 00 882	1/5
<b>00 904</b>	00 828 – 00 834 – 00 878 00 858 – 00 864 – 00 884	1/5

Все перечисленные выше монтажные платы комплектуются крепежными винтами 3,5 x 9,5.

### Кабельные сальники

Степень защиты IP 55



Код изделия	Предназначается для кабелей Ø, мм	Упаковка, шт.
<b>00 908</b>	20	100/1500
<b>00 910</b>	25	100/1000
<b>00 912</b>	32	50/400

### Вводы для труб

Степень защиты IP 67



Код изделия	Предназначается для кабелей Ø, мм	Упаковка, шт.
<b>00 420</b>	16	500/500
<b>00 421</b>	20	300/300
<b>00 422</b>	25	250/250
<b>00 423</b>	32	150/150
<b>00 424</b>	40	50/50
<b>00 425</b>	50	50/50

### Сальники для труб

Степень защиты IP 67



Код изделия	Предназначается для кабелей Ø, мм	Упаковка, шт.
<b>00 430</b>	16	500/500
<b>00 431</b>	20	300/300
<b>00 432</b>	25	150/150
<b>00 433</b>	32	100/100
<b>00 434</b>	40	50/50
<b>00 435</b>	50	50/50

### Муфты

Степень защиты IP 55



Код изделия	Предназначается для кабелей Ø, мм	Упаковка, шт.
<b>13 874</b>	23	10/500
<b>13 875</b>	28,5	100/400
<b>13 876</b>	37	100/200

Для административных и торговых /  
промышленных помещений





FLC08B12

## Коробки, оборудование и различные компоненты

### Соединительные коробки IP 65 из поликарбоната

#### Технические характеристики

- Степень защиты IP 65
- Класс электроизоляции II 
- Выпускаются серого цвета (RAL 7035)
- Изготавливаются из самозатухающего поликарбоната, стойкого к воздействию тепла и огня до температуры 960 °С (испытание нагретой проволокой) по стандарту ГОСТ 27483-87 (МЭК 60695-2-1)
- Материал с малым содержанием галогенов
- Диапазон рабочих температур от –25 до +115 °С
- Ударная прочность 20 Дж (класс IK 10)
- Высокая стойкость к ультрафиолетовому излучению
- Полностью симметричные соединительные коробки с возможностью крепления подвески дверцы (с помощью специальных шарнирных петель, входящих в комплект поставки) на правой или левой стороне; угол открывания 140°
- Возможность монтажа в зонах с высокой пожароопасностью (стандарт CEI 64-8, часть 7, раздел 751) и во взрывоопасных зонах (стандарт CEI 64-2, ред. IV)
- Коробки (код изделий 12 808, 12 812, 12 814, 12 816 и 12 818) снабжены фланцами кабельных вводов: одним двухслойным и одним жестким, для облегчения ввода труб и кабелей
- Соединительные коробки изготавливаются по стандартам ГОСТ Р 50827-95 (МЭК 670-89), CEI 23-48 и CEI 23-49
- В комплект поставки соединительных коробок входят:
  - 4 колпачка для винтов для обеспечения 
  - Комплект шарнирных петель
  - 1 сертификационная табличка
  - Инструкция



PLCS09842

5

Знак IMQ



Соединительные коробки IP 65 из поликарбоната прошли сертификацию IMQ

## Коробки, оборудование и различные компоненты

### Аксессуары соединительных коробок IP 65 из поликарбоната

**140x220x140 мм**



FLC09208

Код изделия	Габаритные размеры (Ш x В x Г), мм	Упаковка, шт.
<b>12 804</b>	140x220x140	1/14

**205x220x140 мм**



FLC09209

Код изделия	Габаритные размеры (Ш x В x Г), мм	Упаковка, шт.
<b>12 808</b>	205x220x140	1/9

**275x220x140 мм**



FLC09210

Код изделия	Габаритные размеры (Ш x В x Г), мм	Упаковка, шт.
<b>12 812</b>	275x220x140	1/6

**5**

**275x370x140 мм**



FLC09211

Код изделия	Габаритные размеры (Ш x В x Г), мм	Упаковка, шт.
<b>12 814</b>	275x370x140	1/4

**275x570x140 мм**



FLC09212

Код изделия	Габаритные размеры (Ш x В x Г), мм	Упаковка, шт.
<b>12 816</b>	275x570x140	1/2

**380x570x140 мм**



FLC09213

Код изделия	Габаритные размеры (Ш x В x Г), мм	Упаковка, шт.
<b>12 818</b>	380x570x140	1/2

## Коробки, оборудование и различные компоненты

### Аксессуары соединительных коробок IP 65 из поликарбоната

#### Монтажные платы

Сталь с алюминиевым покрытием



Код изделия	Предназначается для коробок	Упаковка, шт.
<b>12 842</b>	12 804	10/120
<b>12 844</b>	12 808	10/10
<b>12 845</b>	12 812	10/10
<b>12 846</b>	12 814	5/5
<b>12 847</b>	12 816	5/5
<b>12 848</b>	12 818	5/5

#### Монтажные платы

Изолирующий материал



Код изделия	Предназначается для коробок	Упаковка, шт.
<b>12 832</b>	12 804	10/10
<b>12 834</b>	12 808	10/10
<b>12 835</b>	12 812	10/10
<b>12 836</b>	12 814	5/5
<b>12 837</b>	12 816	5/5
<b>12 838</b>	12 818	5/5

5

#### DIN-рейки

В комплекте с винтами



Код изделия	Предназначается для коробок	Упаковка, шт.
<b>12 852</b>	12 804	50/600
<b>12 854</b>	12 808	30/360
<b>12 855</b>	12 812 – 12 814 – 12 816	50/200
<b>12 856</b>	12 818	50/200

#### Кронштейн для крепления на стену



Код изделия	Описание	Упаковка, шт.
<b>12 858</b>	Изготовлен из электроизоляционного материала	20/240

## Коробки, оборудование и различные компоненты

### Аксессуары соединительных коробок IP 65 из поликарбоната

#### Клеммные блоки

Клеммный блок представляет комбинацию из клеммных держателей и установленных на них клеммных реек (см. графу «Описание» в таблице).

Конфигурации клеммных блоков – стандартные. Для изготовления клеммного блока, отличного от стандартного размера клеммные держатели и клеммные рейки поставляются раздельно. Их типоразмеры приведены в таблицах.



Код изделия	Описание	Упаковка, шт.
<b>12 490</b>	Для коробки 12804 – состоит из 12538x2 + 12531x2	10/60
<b>12 491</b>	Для коробки 12808 – состоит из 12539x2 + 12531x2	10/60
<b>12 492</b>	Для коробки 12812 – состоит из 12540x1 + 12531x1 + 12532x1	10/40
<b>12 494</b>	Для коробки 12814 и 12816 – состоит из 12540x2 + 12533x2	10/40
<b>12 497</b>	Для коробки 12818 – состоит из 12543x2 + 12535x2	10/40

#### Клеммные держатели



Код изделия	Предназначается для распределительных шкафов	Упаковка, шт.
<b>12 538</b>	12 804	12/360
<b>12 539</b>	12 808	12/360
<b>12 540</b>	12 812 – 12 814 – 12 816	12/144
<b>12 543</b>	12 818	12/108

Чтобы собрать клеммный блок, необходима клеммная рейка и соответствующий клеммный держатель. Оставляйте зазор между соседними рейками при установке их в один клеммный держатель.

#### Клеммные рейки



Код изделия	Описание кол. отв. x Ø отв. (мм) + кол. отв. x Ø отв. (мм)	Упаковка, шт.
<b>12 531</b>	5x4.5	20/240
<b>12 532</b>	10x4.5 + 3x5.6	20/240
<b>12 533</b>	16x4.5 + 3x5.6	20/240
<b>12 534</b>	15x4.5 + 6x5.6	20/240
<b>12 535</b>	19x4.5 + 6x5.6	20/240

Каждая клеммная рейка может быть установлена в любой клеммный держатель. Рейка фиксируется в держателе двумя защелками, которые входят в два отверстия, расположенные по краям рейки.

## Коробки, оборудование и различные компоненты

### Аксессуары соединительных коробок IP 65 из поликарбоната

#### Запасные фланцы кабельных вводов

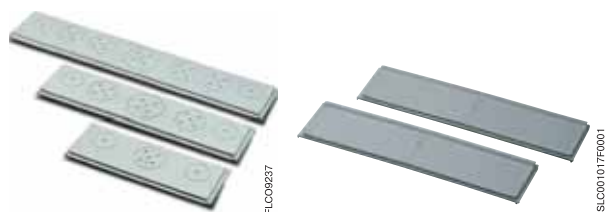

Код изделия	Предназначается для распределительных шкафов	Упаковка, шт.
<b>12 600</b>	12 808, двухслойные	30/120
<b>12 601</b>	12 812 – 12 814 – 12 816, двухслойные	20/80
<b>12 602</b>	12 818, двухслойные	20/80
<b>1SL0550A00</b>	Жесткий фланец, по 8 модулей в ряду	30/120
<b>1SL0551A00</b>	Жесткий фланец, по 12 модулей в ряду	20/80
<b>1SL0552A00</b>	Жесткий фланец, по 18 модулей в ряду	20/80

#### Рамка для полускрытого монтажа



Код изделия	Предназначается для распределительных шкафов	Упаковка, шт.
<b>12 590</b>	12 804	5/20
<b>12 591</b>	12 808	5/20
<b>12 592</b>	12 812	5/20
<b>12 593</b>	12 814	5/20
<b>12 594</b>	12 816	5/5
<b>12 595</b>	12 818	5/5



**Содержание**

Монтажные коробки из термопластичного материала ..... 6/2

Для жилых / административных  
и торговых помещений



FLC09845

# Монтажные коробки

## Монтажные коробки из термопластичного материала

### Технические характеристики

- Изготавливаются из термопластичного материала, стойкого к воздействию тепла и огня до температуры 650 °С (испытание нагретой проволокой) по стандарту ГОСТ 27483-87 (МЭК 60695-2-1)
- Большие выдавливаемые отверстия
- Крышка цвета RAL 9016 с самонарезающими винтами, входящими в комплект поставки
- Электроустановочные и соединительные коробки изготавливаются по стандартам ГОСТ Р 50827-95 (МЭК 670-89), СЕI 23-48 и СЕI 23-49



FLC09915

Знак IMQ



Электроустановочные коробки код изделия 00 052 и соединительные коробки код изделия 00 078 прошли сертификацию IMQ

## Монтажные коробки

### Монтажные коробки из термопластичного материала

#### Конусообразная монтажная коробка



FLC09214

Код изделия	Описание	Упаковка, шт.
00 050	Коробка в виде усеченного конуса Ø 65 мм	350/350

#### Круглая монтажная коробка



FLC09215

Код изделия	Описание	Упаковка, шт.
00 051	Круглая коробка Ø 85 мм	230/230

#### Прямоугольная монтажная коробка



FLC09216

Код изделия	Описание	Упаковка, шт.
00 052	Прямоугольная коробка на 3 устройства с межосевым расст. 83,5 мм	500/500
00 053	Прямоугольная коробка на 4 устройства с межосевым расст. 108 мм	150/150

6

#### Коробка для телефонного гнезда



FLC09217

Код изделия	Описание	Упаковка, шт.
00 054 (*)	Коробка для телефонного гнезда	189/189

(\*) В комплекте с крышкой

#### Монтажные коробки с крышками



FLC09220



FLC09221



FLC09222



FLC09223



FLC09224



FLC09225

Код изделия	Габаритные размеры (Ш x В x Г), мм	Упаковка, шт.
00 070	92x92x45	1/105
00 071	120x100x50	1/72
00 072	120x100x70	1/48
00 073	152x100x70	1/42
00 074	160x130x70	1/32

Код изделия	Габаритные размеры (Ш x В x Г), мм	Упаковка, шт.
00 075	196x152x70	1/19
00 076	294x152x70	1/15
00 077	392x152x70	1/11
00 078	480x160x70	1/10

Во все коробки можно установить перегородку (код изделия 00 090)

# Монтажные коробки

## Монтажные коробки из термопластичного материала

### Запасные крышки для монтажных коробок



Код изделия	Описание	Упаковка, шт.
<b>00 055</b>	Крышка с защелками для коробок Ø 65 мм	25/250
<b>00 056</b>	Крышка с защелками для коробок Ø 85 мм	20/160



Код изделия	Описание	Упаковка, шт.
<b>00 059</b>	Прямоугольная крышка для коробок с межосевым расстоянием 83,5 мм	20/300

6

### Запасные крышки для монтажных коробок



Код изделия	Предназначается для коробок	Упаковка, шт.
<b>00 091</b>	00 070	20/200
<b>00 092</b>	00 071 – 00 072	20/160
<b>00 093</b>	00 073	10/100
<b>00 094</b>	00 074	10/80
<b>00 095</b>	00 075	10/40
<b>00 096</b>	00 076	10/40
<b>00 097</b>	00 077	10/40
<b>00 098</b>	00 078	10/40

### Перегородка для монтажных коробок



Код изделия	Описание	Упаковка, шт.
<b>00 090</b>		100/400

Все коробки комплектуются самонарезающими винтами





**Содержание**

Металлические рейки .....	7/2
Кабельные стяжки и спирали .....	7/4
Полиамидные дюбели .....	7/8
Стальные дюбели .....	7/9
Крепежные детали .....	7/10

# Установочные изделия

## Металлические рейки

### Технические характеристики

- Изготавливаются из холоднокатанной стали
- Рейки оцинкованы гальваническим способом, а затем пассивированы для обеспечения коррозионной стойкости в тропических условиях. Толщина покрытия в любой точке поверхности составляет не менее 6/8 мкм
- На рейках без отверстий имеется ряд выемок, облегчающих сверление крепежных отверстий
- Строгий контроль размеров согласно стандартам EN 50035, DIN 46277/1 и EN 50022, DIN 46277/2
- Предназначены для промышленных помещений

#### Рейка CENELEC-EN 50022

H 7,5



Код изделия	Внутренние размеры (Ш x ш x В x Т)*, мм	Длина, м	Упаковка, шт.
<b>12 839</b>	35x27x7.5x1	2	2/40

#### Рейка CENELEC-EN 50022

H 15



Код изделия	Внутренние размеры (Ш x ш x В x Т)*, мм	Длина, м	Упаковка, шт.
<b>12 840</b>	35x27x15x1.5	2	2/20

#### Рейка CENELEC-EN 50035

H 15



Код изделия	Внутренние размеры (Ш x ш x В x Т)*, мм	Длина, м	Упаковка, шт.
<b>12 841</b>	32x16.5x15x1.5	2	2/20

#### Рейка с отверстиями CENELEC-EN 50022

H 7,5



Код изделия	Внутренние размеры (Ш x ш x В x Т)*, мм	Длина, м	Упаковка, шт.
<b>12 849</b>	35x27x7.5x1	2	2/40

#### Рейка с отверстиями CENELEC-EN 50022

H 15



Код изделия	Внутренние размеры (Ш x ш x В x Т)*, мм	Длина, м	Упаковка, шт.
<b>12 850</b>	35x27x15x1.5	2	2/20

#### Рейка с отверстиями CENELEC-EN 50022

H 15



Код изделия	Внутренние размеры (Ш x ш x В x Т)*, мм	Длина, м	Упаковка, шт.
<b>12 853</b>	32x16.5x15x1.5	2	2/20

\* Ш – наружн. ширина; ш – внутр. ширина; В – высота; Т – толщина материала

## Установочные изделия

### Аксессуары для металлических реек

#### Монтажная скоба для металлических реек



FLM8908

Код  
изделия  
**12 892**

Упаковка,  
шт.  
**50/300**

#### Пластиковое основание для кабельных каналов



FLM8909

Код  
изделия  
**05 210**

Упаковка,  
шт.  
**100/200**

#### Универсальный пластиковый крепежный элемент



FLM8910

Код  
изделия  
**12 893**

Упаковка,  
шт.  
**50/3000**

#### Универсальный металлический крепежный элемент



FLM8911

**12 829**



FLM8942

**12 828**

Код  
изделия  
**12 828**  
**12 829**

Упаковка,  
шт.  
**50/1500**  
**50/1500**

# Установочные изделия

## Кабельные стяжки и спирали

### Технические характеристики

#### Полиамидные стяжки 6/6

- Выпускаются в двух исполнениях:
  - Прозрачные
  - Угольно-черные, стойкие к ультрафиолетовому излучению
- Диапазон рабочих температур от -40 до +85 °С
- Изготавливаются из самозатухающего термопластика согласно стандарта UL 94: V2
- Точка размягчения VICAT (50N) не ниже 238 °С
- Электрическая прочность 23 000 В/мм
- Высокая стойкость к щелочам, консистентным смазкам, углеводородам, ацетону и хлоратам
- Растворяются в фенольных кислотах и муравьиной кислоте
- Ограниченная стойкость к концентрированным кислотам
- Удлинение при разрыве: 70%
- Кабельные стяжки изготавливаются по стандартам MIL-S-23190 и МЭК 92-101
- Простая затяжка без разрывов благодаря специальному шагу зубцов
- Боковые кромки имеют защиту от царапания во избежание повреждения рук оператора и появления вмятин на изоляции кабеля
- Скругленное острие для облегчения продевания в отверстие головки
- Поставка в пачках по 100 или 1000 шт.
- Особенно удобны для кабельной разводки пультов управления
- Аттестованы Итальянским Морским Регистром ELE/8998/1
- Предназначены для административных, торговых и промышленных помещений

#### Полиамидные стяжки

- Выпускаются черного цвета, стойкие к ультрафиолетовому излучению
- Диапазон рабочих температур от -40 до +65 °С
- Стойкие к ультрафиолетовому излучению
- Изготавливаются из самозатухающего термопластика согласно стандарта UL 94: HB
- Высокая стойкость к щелочам, консистентным смазкам, углеводородам, ацетону и хлоратам
- Растворяются в фенольных кислотах и в муравьиной кислоте
- Ограниченная стойкость к концентрированным кислотам
- Предел прочности на разрыв: 55 МПа
- Удлинение при разрыве: > 100%
- Точка размягчения VICAT (50N) не ниже 221°С
- Большая стойкость к разрыву благодаря специальному механизму затяжки
- Боковые кромки имеют защиту от царапания во избежание повреждения рук оператора и появления вмятин на изоляции кабеля
- Поставка в коробках по 100 шт.
- Подходят для установки снаружи помещения
- Предназначены для административных, торговых и промышленных помещений

#### Спирали

- Выпускаются в двух исполнениях:
  - Прозрачные полиэтиленовые
  - Самозатухающие полиэтиленовые
- Пригодны для формирования жгутов проводов или для выполнения аккуратной, красивой кабельной разводки
- Механически защищают провода, позволяя им выходить из спирали в любой точке
- Предназначены для административных, торговых и промышленных помещений

7



Знак аттестации Итальянским Морским Регистром ELE/8998/1

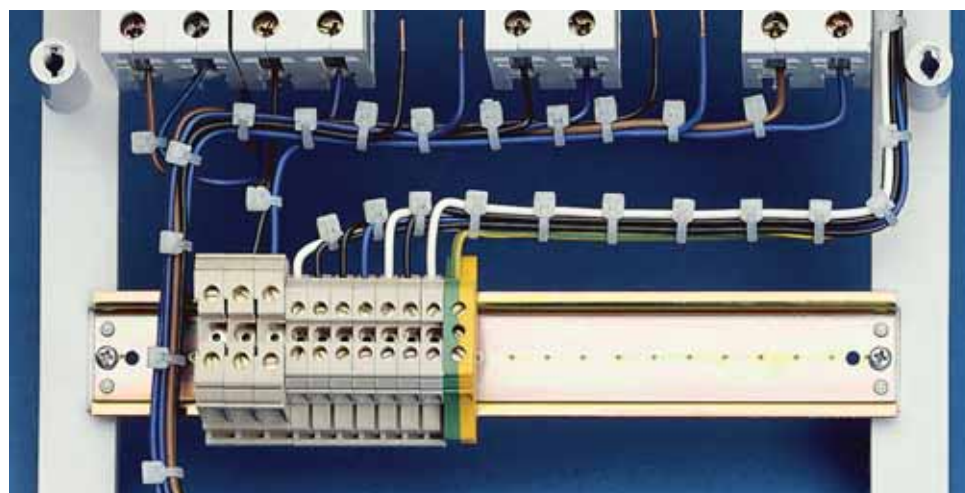

FLM0012

## Установочные изделия

### Кабельные стяжки и спирали

#### Прозрачные полиамидные кабельные стяжки 6/6



Код изделия	Габарит. размеры (Д x Ш), мм	Предел прочн. на разрыв, Н	Ø стягиваемого жгута, мм		Кол.	Упаковка
			мин.	макс		
18 010	98x2.5	82	2	24	100	1/80
18 011	135x2.5	82	2	35	100	1/60
18 013	160x2.6	82	2	42	100	1/50
18 012	140x3.6	135	2.5	36	100	1/50
18 014	200x3.6	135	2.5	55	100	1/40
18 017	230x3.6	135	2.5	80	100	1/30
18 015	178x4.8	225	3	45	100	1/30
18 018	290x4.8	225	5	76	100	1/25
18 020	360x4.8	225	5	101	100	1/15
18 024	240x7.8	533	5	51	100	1/20
18 026	300x7.8	533	5	76	100	1/20
18 028	365x7.8	533	5	102	100	1/20
18 034	450x7.8	781	5	110	100	1/20
18 036	540x7.8	781	5	140	100	1/20
18 038	780x9.0	781	5	190	100	1/8
18 060	98x2.5	82	2	24	1000	1/15
18 061	135x2.5	82	2	35	1000	1/15
18 063	160x2.6	82	2	42	1000	1/10
18 062	140x3.6	135	2.5	36	1000	1/10
18 064	200x3.6	135	2.5	55	1000	1/5

#### Черные полиамидные кабельные стяжки 6/6



Код изделия	Габарит. размеры (Д x Ш), мм	Предел прочн. на разрыв, Н	Ø стягиваемого жгута, мм		Кол.	Упаковка
			мин.	макс		
18 110	100x2.5	82	2	24	100	1/80
18 111	135x2.5	82	2	35	100	1/60
18 113	160x2.5	82	2	42	100	1/50
18 112	140x3.6	135	2.5	36	100	1/50
18 114	200x3.6	135	2.5	55	100	1/40
18 117	290x3.6	135	2.5	80	100	1/30
18 115	178x4.8	225	3	45	100	1/30
18 118	290x4.8	225	5	76	100	1/25
18 120	360x4.8	225	5	101	100	1/15
18 124	240x7.8	533	5	51	100	1/20
18 126	300x7.8	533	5	76	100	1/10
18 128	365x7.8	533	5	102	100	1/20
18 134	450x7.8	781	5	110	100	1/20
18 136	540x7.8	781	5	140	100	1/20
18 138	780x9.0	781	5	190	100	1/8
18 160	98x2.5	82	2	24	1000	1/15
18 161	135x2.5	82	2	35	1000	1/15
18 163	160x2.6	82	2	42	1000	1/10
18 162	140x3.6	135	2.5	36	1000	1/10
18 164	200x3.6	135	2.5	55	1000	1/5

#### Полиамидные кабельные стяжки для наружного применения



Код изделия	Габарит. размеры (Д x Ш), мм	Предел прочн. на разрыв, Н	Ø стягиваемого жгута, мм		Кол.	Упаковка
			мин.	макс		
18 210	115x6	240	5	22	100	1/30
18 212	180x6	280	10	40	100	1/20
18 218	132x9	350	5	22	100	1/20
18 220	180x9	350	10	45	100	1/20
18 222	260x9	510	15	63	100	1/10
18 224	350x9	510	25	93	100	1/8

#### Спиральи



Код изделия	Габарит. размеры Ø x а, мм	Ø стягиваемого жгута, мм		Кол-во м	Упаковка
		мин.	макс		
<b>Прозрачные полиэтиленовые</b>					
18 370	3x5	2	12	50	1/10
18 372	6x8	5	56	25	1/12
18 374	10x11	12	100	25	1/4
18 376	12x13	14	130	25	1/4
<b>Самозатухающие полиэтиленовые</b>					
18 380	3x5	2	12	50	1/10
18 382	6x8	5	56	25	1/12
18 384	10x11	12	100	25	1/4
18 386	12x13	14	130	25	1/4

(\*) - диаметр  
а - ширина спирали

## Установочные изделия

### Аксессуары для кабельных стяжек

#### Самоклеющаяся монтажная площадка для кабельных стяжек



ISLCO01089F001

Код изделия	Описание	Количество	Упаковка, шт.
<b>18 250</b>	Прозрачная площадка	50	1/30
<b>18 251</b>	Черная площадка	50	1/30

Для кабельных стяжек шириной 2,4 – 4,8 мм  
Изготовлены из прозрачного или черного полиамида 6/6  
Быстрый монтаж благодаря самоклеющемуся слою на основании площадки или монтаж с помощью винта Ø 4 мм через отверстие в центре

#### Монтажная площадка под винт для кабельных стяжек



FLM18019

Код изделия	Описание	Количество	Упаковка, шт.
<b>18 252</b>	Прозрачная площадка	100	1/60
<b>18 253</b>	Черная площадка	100	1/60

Для кабельных стяжек шириной 2,4 – 4,8 мм  
Изготовлены из прозрачного или черного полиамида 6/6  
Крепление с помощью винта Ø 4 мм или Ø 2 мм

#### Инструмент для заделки кабельных стяжек



FLM18020

Код изделия	Упаковка, шт.
<b>18 270</b>	1/300

Для затягивания и подрезки кабельных стяжек шириной 2,4 – 4,8 мм  
Корпус изготовлен из ударопрочного термопластика, внутренний механизм – из стали  
Усилие затягивания настраивается специальным регулятором в верхней части ручки

#### Монтажная площадка под винт для кабельных стяжек наружного монтажа



FLM18021

Код изделия	Описание	Количество	Упаковка, шт.
<b>18 280</b>	Черная площадка	25	1/60

Для кабельных стяжек шириной 6 – 9 мм  
Изготовлены из черного полиамида 6/6  
Крепление с помощью дюбеля с винтом диаметром не более 8 мм или гвоздя

## Установочные изделия

### Аксессуары для кабельных стяжек

#### Монтажный штырь для кабельных стяжек наружного монтажа



Код изделия	Описание	Количество	Упаковка, шт.
<b>18 282</b>	Черная площадка	25	1/60

Для кабельных стяжек шириной 6 – 9 мм  
Изготовлены из черного полиамида 6/6

#### Инструмент для заделки кабельных стяжек наружного монтажа



Код изделия	Упаковка, шт.
<b>18 290</b>	1/150

Для затягивания и подрезки кабельных стяжек шириной 6 – 9 мм  
Изготовлен из окрашенного металла

# Установочные изделия

## Полиамидные дюбели

### Технические характеристики

- Дюбели изготавливаются из полиамида 6/6
- Выпускаются серого (RAL 7035) и белого (RAL 9001) цвета
- Дюбели могут комплектоваться стальными никелированными винтами с головкой под шестигранник
- Устойчивы к атмосферным воздействиям, газам, не подвержены старению
- Диапазон рабочих температур от -30 до +90 °С
- Пригодны для использования с широким спектром материалов (от цемента до дерева) без ухудшения качества крепления

Техническое описание..... Стр. 8/1

Габаритные размеры..... Стр. 9/41

### Дюбели



Код изделия	Цвет	Габаритные размеры (Ø x Д), мм	Количество	Упаковка
<b>18 405</b>	серый	5x25	200	1/60
<b>18 406</b>	серый	6x30	100	1/60
<b>18 408</b>	серый	8x40	100	1/30
<b>18 410</b>	серый	10x50	50	1/30

### Дюбели с винтами



Код изделия	Цвет	Габаритные размеры, мм		Количество	Упаковка
		Дюбель	Винт (Ø x Д)		
<b>18 415</b>	серый	5	3.5 x 25	100	1/30
<b>18 416</b>	серый	6	4 x 30	100	1/30
<b>18 418</b>	серый	8	5 x 40	50	1/30
<b>18 420</b>	серый	10	6 x 50	50	1/30

### Дюбели с забиваемыми винтами



Код изделия	Цвет	Габаритные размеры, мм		Количество	Упаковка
		Дюбель	Винт (Ø x Д)		
<b>18 430</b>	белый	5	3.5 x 27	100	1/30
<b>18 432</b>	белый	6	4 x 35	100	1/30
<b>18 434</b>	белый	6	4 x 55	50	1/30
<b>18 436</b>	белый	8	5 x 70	50	1/30
<b>18 440</b>	белый	8	5 x 72	50	1/30

Предназначены для быстрого монтажа  
Дюбель расширяется при забивании винта; при необходимости винт можно отвернуть  
Прикрепляемая деталь должна прижиматься к шейке дюбеля

### Дюбели с крюками



Код изделия	Цвет	Описание	Кол.	Упаковка
<b>18 450</b>	серый	винт М4	50	1/30
<b>18 452</b>	серый	крюк с тупым углом, резьба М4	50	1/30
<b>18 454</b>	серый	крюк с прямым углом, резьба М4	50	1/30
<b>18 456</b>	серый	крюк в виде незамкнутой окружности, резьба М4	50	1/12
<b>18 458</b>	серый	крюк в виде замкнутой окружности, резьба М4	50	1/12

Крюки изготовлены из никелированной стали  
Резьба М4 – отверстие Ø 9 x 36 мм

# Установочные изделия

## Стальные дюбели

### Технические характеристики

- Дюбели имеют полированное пассивированное цинковое покрытие
- Резьба М4 – отверстие Ø 8 x 42 мм
- Резьба М5 – отверстие Ø 10 x 50 мм
- Пригодны для использования с различными кладками (цемент, плитка и т.п.)

Техническое описание..... Стр. 8/1

Габаритные размеры..... Стр. 9/42

### Дюбели с крюками

В комплекте с шайбой



Код	Описание	Кол.	Упаковка
18 460	винт Philips M4 с головкой впотай под крест	50	1/30
18 461	винт Philips M5 с головкой впотай под крест	50	1/30
18 464	крюк с тупым углом, резьба М4	50	1/30
18 465	крюк с тупым углом, резьба М5	25	1/30
18 466	крюк с прямым углом, резьба М4	50	1/30
18 467	крюк с прямым углом, резьба М5	25	1/30
18 470	крюк в виде незамкнутой окружности, резьба М4	50	1/30
18 471	крюк в виде незамкнутой окружности, резьба М5	25	1/30
18 472	крюк в виде замкнутой окружности, резьба М4	50	1/30
18 473	крюк в виде замкнутой окружности, резьба М5	25	1/30

### Дюбели с крюками

В комплекте с шайбой



Код	Описание	Кол.	Упаковка
18 476	плоский крюк, резьба М4	50	1/30
18 477	плоский крюк, резьба М5	25	1/30
18 478	крюк с прямым углом, резьба М4	25	1/30
18 479	крюк с прямым углом, резьба М5	25	1/30

### Анкеры

Резьба М4 – отверстие Ø 14



Код	Описание	Кол.	Упаковка
18 490	винт Philips M4 с головкой впотай под крест	10	1/30
18 492	шпилька с резьбой	10	1/30
18 494	крюк в виде незамкнутой окружности, резьба М4	10	1/30
18 496	крюк в виде замкнутой окружности, резьба М4	10	1/30

### Дюбель-винты



Код	Описание	Кол.	Упаковка
18 486	винт М6х50 с шестигранной головкой	20	1/30
18 487	винт М8х55 с шестигранной головкой	10	1/30
18 488	винт М10х60 с шестигранной головкой	10	1/30
18 489	винт М10х70 с шестигранной головкой	5	1/30

# Установочные изделия

## Крепежные детали

### Технические характеристики

Перечисленные ниже изделия служат для простой и быстрой прокладки кабелей и каналов в различных условиях:

- Зажимные и кольцевые держатели труб из термопластика
- U-образные держатели труб из термопластика
- Направляющие для держателей труб
- Держатели плоского кабеля из термопластика
- Скобы для кабеля из термопластика
- Стальные скобы для труб
- Кольцевые держатели труб из термопластика или стали

- Изолированные кабельные зажимы из самозатухающего поликарбоната
- Крепежные детали из термопластика, стойкого к воздействию тепла и огня до температуры 650 °С (испытание нагретой проволокой) по стандарту ГОСТ 27483-87 (МЭК 60695-2-1)
- Диапазон рабочих температур деталей из термопластика при неизменных режимах работы от -30 до +70 °С
- Предназначены для административных, торговых и промышленных помещений

Техническое описание..... Стр. 8/1

Габаритные размеры..... Стр. 9/42

### Зажимные держатели труб



Код изделия	Цвет	Для труб Ø, мм	Количество	Упаковка
05 700	серый	16	100	1/12
05 701	серый	20	100	1/12
05 702	серый	25	50	1/12
05 703	серый	32	25	1/12
05 704	серый	40	25	1/12

Изготовлены из самозатухающего термопластика  
Крепятся к стене с помощью дюбелей или соответствующих направляющих

### Кольцевые держатели труб



Код изделия	Цвет	Для труб Ø, мм	Количество	Упаковка
05 720	серый	16	100	1/12
05 721	серый	20	50	1/12
05 722	серый	25	50	1/12
05 723	серый	32	25	1/12

Изготовлены из самозатухающего термопластика  
Крепятся к стене с помощью дюбелей или соответствующих направляющих

### U-образные держатели труб



Код изделия	Цвет	Для труб Ø, мм	Количество	Упаковка
05 694	серый	12–16	50	1/12
05 695	серый	16–25	50	1/12
05 696	серый	25–32	20	1/12
05 697	серый	32–40	15	1/12
05 698	серый	40–50	10	1/12

Изготовлены из самозатухающего термопластика  
Крепятся к стене с помощью дюбелей или соответствующих направляющих

### Держатели плоского кабеля



Код изделия	Цвет	Для плоского кабеля сечением, мм	Количество	Упаковка
05 760	серый	6x3.5	200	1/60
05 761	серый	8x3.5	200	1/60
05 762	серый	11x5	100	1/60
05 763	белый	6x3.5	200	1/60
05 764	белый	8x3.5	200	1/60
05 765	белый	11x5	100	1/60

Изготовлены из самозатухающего термопластика

# Установочные изделия

## Крепежные детали

### Скобы для труб



Код изделия	Для труб Ø, мм	Количество	Упаковка
05 730	10	100	1/30
05 731	12	100	1/30
05 732	13	100	1/30
05 733	14	100	1/30
05 734	16	50	1/30
05 735	19–20	50	1/30
05 736	22	50	1/30
05 737	25–26	50	1/12
05 738	32	50	1/12
05 739	38	25	1/12
05 740	40	25	1/12
05 741	50	25	1/12

Изготовлены из оцинкованной стали

### Кольцевые хомуты для труб



Код изделия	Для труб Ø, мм	Количество	Упаковка
05 745	10	50	1/30
05 746	12	50	1/30
05 747	13	50	1/30
05 748	14	50	1/30
05 749	16	50	1/30
05 750	19–20	25	1/30
05 751	22	25	1/30
05 752	25–26	25	1/30
05 753	32	25	1/12
05 754	38	25	1/12
05 755	40	25	1/12
05 756	50	25	1/12

Изготовлены из оцинкованной стали

### Направляющие для держателей труб



Код изделия	Упаковка, шт.
05 727	1/1

Изготовлены из самозатухающего термопластика  
Поставка: 400 отрезков по 200 мм.

### Скобы для кабеля



Код изделия	Цвет	Для труб и кабелей Ø, мм	Количество	Упаковка
05 770	серый	4	200	1/60
05 771	серый	5	200	1/60
05 772	серый	6	200	1/60
05 773	серый	7	100	1/60
05 774	серый	8	100	1/60
05 775	серый	9	100	1/30
05 776	серый	10	100	1/30
05 777	серый	12	100	1/30
05 778	серый	13	100	1/30
05 779	серый	14	100	1/30
05 780	серый	16	50	1/30
05 781	серый	19–20	25	1/30
05 782	серый	22	25	1/30
05 783	серый	25–26	25	1/12
05 784	серый	32	25	1/12
05 788	белый	4	200	1/60
05 789	белый	5	200	1/60
05 790	белый	6	200	1/60
05 791	белый	7	100	1/60
05 792	белый	8	100	1/60
05 793	белый	9	100	1/60
05 794	белый	10	100	1/30
05 795	белый	12	100	1/30
05 796	белый	13	100	1/30

Изготовлены из самозатухающего термопластика

### Изолированные кабельные зажимы



Код изделия	Макс. суммарное сечение проводов, мм <sup>2</sup>	Количество	Упаковка
05 950	4	100	1/30
05 951	10	50	1/30
05 952	16	25	1/30

Изготовлены из самозатухающего поликарбоната  
Рабочая температура от -30 до +85 °C  
Клеммы изготовлены из латуни





## Дополнительная техническая информация и области применения

### Содержание

Определение степени защиты IP, класса защиты от механических ударов IK, двойной изоляции и степени самозатухания.....	8/2
Распределительные шкафы для модульных компонентов – сводная таблица технических характеристик.....	8/4
Распределительные щиты и коробки – реакция на химические вещества.....	8/11
Возможные конфигурации клеммных держателей и клеммных реек для распределительных шкафов.....	8/12
Монтаж корпусов и боксов в тонких стенках.....	8/15
Примеры монтажа и важные подробности.....	8/16
Подсоединение разветвленных цепей с использованием двухслойного фланца кабельных вводов.....	8/22

## Дополнительная техническая информация и области применения

Определение степени защиты IP, класса защиты от механических ударов IK, двойной изоляции и степени самозатухания

### Степень защиты IP

#### 1-я ЦИФРА: СТЕПЕНЬ ЗАЩИТЫ ОТ СОПРИКОСНОВЕНИЯ И ОТ ПРОНИКНОВЕНИЯ ВНУТРЬ ПОСТОРОННИХ ТЕЛ

IP	Защита отсутствует
0	Защита отсутствует
1	Защищено от проникновения твердых тел диаметром более 50 мм
2	Защищено от проникновения твердых тел диаметром более 12 мм или длиной более 80 мм
3	Защищено от проникновения твердых тел размером более 2,5 мм
4	Защищено от проникновения твердых тел размером более 1 мм
5	Защита от вредных отложений пыли
6	Полная пыленепроницаемость

1-я цифра регламентируется стандартами CEI 70-1 и ГОСТ 14254-96

#### 2-я ЦИФРА: СТЕПЕНЬ ЗАЩИТЫ ОТ ПРОНИКНОВЕНИЯ ВНУТРЬ ЖИДКОСТЕЙ

IP	Защита отсутствует
0	Защита отсутствует
1	Защита от проникновения вертикально падающих капель воды
2	Защита от проникновения капель воды, падающих под углом не более 15° к вертикали
3	Защита от проникновения дождевых струй, падающих под углом не более 60° к вертикали
4	Защита от проникновения брызг воды с любого направления
5	Защита от струи воды, выбрасываемой на изделие с любого направления
6	Защита от струй воды, аналогичных морским волнам
7	Защита от проникновения воды при временном погружении
8	Защита от проникновения воды при неограниченно длительном погружении

2-я цифра регламентируется стандартами CEI 70-1 и ГОСТ 14254-96

### Класс защиты от механических ударов IK по стандарту CEI EN 50102

Используемое испытательное оборудование включает пружинный ударник, маятниковый ударник и вертикальный ударник.

Код IK	Энергия удара, Дж
00	Защита отсутствует
01	0.15
02	0.2
03	0.35
04	0.5
05	0.7
06	1
07	2
08	5
09	10
10	20

# Дополнительная техническая информация и области применения

Определение степени защиты IP, класса защиты от механических ударов IK, двойной изоляции и степени самозатухания

## Двойная изоляция



Данный символ, изображаемый на распределительных шкафах, электрощитах, коробках и корпусах, указывает, что они сконструированы таким образом, что обеспечивают защиту от косвенных контактов за счет полной электроизоляции. Для этого они должны быть смонтированы с соблюдением инструкций, прилагаемых к изделию, и с использованием поставляемых аксессуаров (колпачков, закрывающих винты).

## Степень защиты IP 40

У распределительных шкафов степень защиты IP 40 (невозможно ввести проволоку диаметром более 1 мм) обеспечивается за счет монтажа в них устройств со степенью защиты IP 40 и применения соответствующих аксессуаров (крышек модулей).

## ЗАЩИТА ОТ ПРОНИКНОВЕНИЯ ТВЕРДЫХ ТЕЛ

1-я цифра кода	Краткое описание	Полное описание
0	Защита отсутствует	Никакая специальная защита не предусмотрена
1	Защищено от проникновения твердых тел диаметром более 50 мм	Должно быть невозможно проникновение большого участка поверхности человеческого тела, например руки (однако защита от умышленного проникновения не предусмотрена), или твердых тел диаметром более 50 мм
2	Защищено от проникновения твердых тел диаметром более 12 мм или длиной более 80 мм	Должно быть невозможно проникновение пальцев или аналогичных предметов с максимальной длиной 80 мм или твердых тел диаметром более 12 мм
3	Защищено от проникновения твердых тел размером более 2,5 мм	Должно быть невозможно проникновение инструментов, проволоки и т. п. диаметром или толщиной более 2,5 мм или твердых тел диаметром более 2,5 мм
4	Защищено от проникновения твердых тел размером более 1 мм	Должно быть невозможно проникновение проволоки или пластин толщиной более 1,0 мм или твердых тел диаметром более 1,0 мм
5	Защита от вредных отложений пыли	Неполная защита от пыли, однако количество проникающей пыли таково, что она не нарушает нормальную работу изделия
6	Полная пыленепроницаемость	Проникновение пыли предотвращено полностью

## ЗАЩИТА ОТ ПРОНИКНОВЕНИЯ ВОДЫ

2-я цифра кода	Краткое описание	Полное описание
0	Защита отсутствует	Никакая защита не предусмотрена
1	Защищено от вертикально падающих капель воды	Падающие вертикально капли воды не должны вызывать повреждения изделия
2	Защищено от капель воды, падающих под углом не более 15° к вертикали	Капли воды, падающие под углом до 15° к вертикали, не должны вызывать повреждения изделия
3	Защита от капель воды, падающих под углом не более 60° к вертикали	Дождь, падающий под углом до 60° к вертикали, не должен вызывать повреждения изделия
4	Защищено от брызг воды, падающих под любым углом	Вода, разбрызгиваемая на оболочку с любого направления, не должна вызывать повреждения изделия
5	Защищено от струй воды, падающих под любым углом	Струя воды, выбрасываемая на оболочку с любого направления, не должна вызывать повреждения изделия
6	Защищено от проникновения морской воды	Волны или мощные струи воды не должны проникать в оболочку в количестве, достаточном для повреждения изделия
7	Защищено от проникновения воды при временном погружении	В оболочку, погруженную в воду при определенном давлении и на определенное время, вода не должна проникать в количестве, достаточном для повреждения изделия
8	Защищено от проникновения воды при длительном погружении	Изделие способно оставаться постоянно погруженным в воду при условиях, установленных изготовителем

## Степени самозатухания

Испытания	Испыт. оборуд.	Стандарт	Цель испытаний	Результаты испытаний	Режимы испытаний		
					Источник тепла	Продолжит. испытаний	Проверяемый параметр
UL (UNDERWRITERS' LABORATORIES)	 VLC00652	UL 94	Классификация поведения материала при контакте с пламенем горелки Бунзена	V0, если испытательный образец горит менее 5 секунд до погасания V1, если испытательный образец горит менее 25 секунд V2, если испытательный образец горит менее 25 секунд с падением раскаленных капель НВ, если образец горит более 25 секунд (максимальная скорость горения горизонтального образца 38 мм/мин) Может быть сопоставлено со стандартом ASTM D-635	Пламя горелки Бунзена	Пламя появляется на 10 секунд два раза подряд	Длительность горения
ИСПЫТАНИЕ НАГРЕТОЙ ПРОВОЛОКОЙ	 VLC00653	ГОСТ 27483-87 (МЭК 695-2-1) CEI 50-11	Имитация термических напряжений, которые могут вызываться источником тепла или воспламенения (накаленные тела или кратковременно перегруженные резисторы), с целью оценки опасности возгорания	Любое проявление пламени должно прекратиться в течение 30 секунд после отвода нагретой проволоки. ИСПЫТАТЕЛЬНЫЕ ТЕМПЕРАТУРЫ 650°C 750°C 850°C 960°C	Проволока диаметром 4 мм	Нагретая проволока подводится на 30 секунд	Время до исчезновения пламени

## Дополнительная техническая информация и области применения

### Распределительные шкафы для модульных компонентов – сводная таблица технических характеристик

#### Распределительные шкафы для скрытого монтажа IP 40 серии Unibox

КОД ИЗДЕЛИЯ	1SL0500A00 <sup>(1)</sup> 1SL0510A00 <sup>(2)</sup>	1SL0501A00 <sup>(1)</sup> 1SL0511A00 <sup>(2)</sup>	1SL0502A00 <sup>(1)</sup> 1SL0512A00 <sup>(2)</sup>	1SL0503A00 <sup>(1)</sup> 1SL0513A00 <sup>(2)</sup>	1SL0504A00 <sup>(1)</sup> 1SL0514A00 <sup>(2)</sup>
КОЛИЧЕСТВО МОДУЛЕЙ	8	12	24	36	54
ЦВЕТ	RAL 9016 белый	RAL 9016 белый	RAL 9016 белый	RAL 9016 белый	RAL 9016 белый
ДВОЙНАЯ ИЗОЛЯЦИЯ	Есть	Есть	Есть	Есть	Есть
СТЕПЕНЬ САМОЗАТУХАНИЯ	Испытание нагнет. проволокой 650 °С	Испытание нагнет. проволокой 650 °С	Испытание нагнет. проволокой 650 °С	Испытание нагнет. проволокой 650 °С	Испытание нагнет. проволокой 650 °С
МАТЕРИАЛ	Термопластик	Термопластик	Термопластик	Термопластик	Термопластик
УДАРНАЯ ПРОЧНОСТЬ	10 Дж	10 Дж	10 Дж	10 Дж	10 Дж
РАБОЧАЯ ТЕМПЕРАТУРА	от -20 до +85 °С	от -20 до +85 °С	от -20 до +85 °С	от -20 до +85 °С	от -20 до +85 °С
СТЕПЕНЬ ЗАЩИТЫ	IP 40	IP 40	IP 40	IP 40	IP 40
МАКС. РАССЕЙВАЕМАЯ МОЩНОСТЬ (3)	25 Вт	29 Вт	45 Вт	68 Вт	85 Вт
СЪЕМНАЯ РАМА	Есть	Есть	Есть	Есть	Есть

(1) С непрозрачной дверцей

(2) С прозрачной дверцей

(3) Значения максимальной рассеиваемой мощности рассчитаны для разности температур 30 °С согласно рекомендациям стандарта CEI 23-49.

#### Распределительные шкафы для скрытого монтажа IP 40 без дверцы серии Estetica

КОД ИЗДЕЛИЯ	1SL2004A00	1SL2008A00	1SL2012A00	1SL2013A00	1SL2014A00	1SL2016A00
КОЛИЧЕСТВО МОДУЛЕЙ	4	8	12	18	24	36
ЦВЕТ	RAL 9016 белый	RAL 9016 белый	RAL 9016 белый	RAL 9016 белый	RAL 9016 белый	RAL 9016 белый
БЕЗ ДВЕРЦЫ	Да	Да	Да	Да	Да	Да
ДВОЙНАЯ ИЗОЛЯЦИЯ	Есть	Есть	Есть	Есть	Есть	Есть
СТЕПЕНЬ САМОЗАТУХАНИЯ	Испытание нагнет. проволокой 650 °С	Испытание нагнет. проволокой 650 °С	Испытание нагнет. проволокой 650 °С	Испытание нагнет. проволокой 650 °С	Испытание нагнет. проволокой 650 °С	Испытание нагнет. проволокой 650 °С
МАТЕРИАЛ	Термопластик	Термопластик	Термопластик	Термопластик	Термопластик	Термопластик
УДАРНАЯ ПРОЧНОСТЬ	6 Дж	6 Дж	6 Дж	6 Дж	6 Дж	6 Дж
РАБОЧАЯ ТЕМПЕРАТУРА	от -20 до +85 °С	от -20 до +85 °С	от -20 до +85 °С	от -20 до +85 °С	от -20 до +85 °С	от -20 до +85 °С
СТЕПЕНЬ ЗАЩИТЫ	IP 40	IP 40	IP 40	IP 40	IP 40	IP 40
МАКС. РАССЕЙВАЕМАЯ МОЩНОСТЬ (1)	25 Вт	37 Вт	40 Вт	55 Вт	72 Вт	96 Вт
СЪЕМНАЯ РАМА	-	Есть	Есть	Есть	Есть	Есть

(1) Значения максимальной рассеиваемой мощности рассчитаны для разности температур 30 °С согласно рекомендациям стандарта CEI 23-49.

8

#### Стойкость к химическим веществам \*

Химическое вещество	Стойкость
Холодная вода	Стойкие
Горячая вода	Стойкие
Серническая кислота 40%	Частично стойкие
Соляная кислота 35%	Частично стойкие
Уксусная кислота 10%	Стойкие
Бензол	Нестойкие
Нефть	Стойкие
Ацетон	Стойкие
Этиловый спирт	Стойкие
Водный раствор аммиака	Стойкие
Дихлорметан	Стойкие
Дизельное топливо	Стойкие
Минеральные масла и смазка	Стойкие
Пищевые масла и жиры	Стойкие
Перхлорэтилен	Стойкие
Трихлорэтилен	Стойкие
Этиловый эфир	Стойкие
Озон	Стойкие
Толуол	Стойкие
Метанол	Стойкие
Растворители	Стойкие
Молоко	Стойкие
Фруктовый сок	Стойкие
Фторуглероды	Стойкие
Щелочные моющие растворы	Стойкие
Моющие средства	Стойкие
Водные растворы солей	Стойкие

(\*) Сведения о стойкости изделий к химическим веществам следует рассматривать только как справочные и относящиеся к стандартным условиям (40 °С, изделие в сборе)

## Дополнительная техническая информация и области применения

### Распределительные шкафы для модульных компонентов – сводная таблица технических характеристик

#### Распределительные шкафы для скрытого монтажа IP 40 с дверцей серии Estetica и Europa

КОД ИЗДЕЛИЯ	1SL2024A00 - 12 037	1SL2038A00 - 12 038 1SL2040A00 - 12 026 1SL2057A00 - 12 058	1SL2032A00 - 12 042 1SL2004A00 - 12 027 1SL2061A00 - 12 062	1SL2033A00 - 12 043	1SL2034A00 - 12 044 1SL2045A00 - 12 030 1SL2063A00 - 12 064	1SL2036A00 - 12 046 1SL2048A00 - 12 031 1SL2065A00 - 12 066	1SL2052A00 - 12 035 1SL2067A00 - 12 068
КОЛИЧЕСТВО МОДУЛЕЙ	4	8	12	18	24	36	54
ЦВЕТ	RAL 9016 белый RAL 7024 серый	RAL 9016 белый RAL 7024 серый RAL 7035 серый	RAL 9016 белый RAL 7024 серый RAL 7035 серый	RAL 9016 белый RAL 7024 серый	RAL 9016 белый RAL 7024 серый RAL 7035 серый	RAL 9016 белый RAL 7024 серый RAL 7035 серый	RAL 9016 белый RAL 7024 серый
С ПРОЗРАЧНОЙ ДВЕРЦЕЙ	Да	Да	Да	Да	Да	Да	Да
С НЕПРОЗРАЧНОЙ ДВЕРЦЕЙ	-	Да	Да	-	Да	Да	Да
ДВОЙНАЯ ИЗОЛЯЦИЯ	Есть	Есть	Есть	Есть	Есть	Есть	Есть
СТЕПЕНЬ САМОЗАТУХАНИЯ	Испытание нагрет. проволокой 650 °С	Испытание нагрет. проволокой 650 °С	Испытание нагрет. проволокой 650 °С	Испытание нагрет. проволокой 650 °С	Испытание нагрет. проволокой 650 °С	Испытание нагрет. проволокой 650 °С	Испытание нагрет. проволокой 650 °С
МАТЕРИАЛ	Термопластик	Термопластик	Термопластик	Термопластик	Термопластик	Термопластик	Термопластик
УДАРНАЯ ПРОЧНОСТЬ	6 Дж	6 Дж	6 Дж	6 Дж	6 Дж	6 Дж	6 Дж
РАБОЧАЯ ТЕМПЕРАТУРА	от -20 до +85 °С	от -20 до +85 °С	от -20 до +85 °С	от -20 до +85 °С	от -20 до +85 °С	от -20 до +85 °С	от -20 до +85 °С
СТЕПЕНЬ ЗАЩИТЫ	IP 40	IP 40	IP 40	IP 40	IP 40	IP 40	IP 40
МАКС. РАССЕИВАЕМАЯ МОЩНОСТЬ (1)	19 Вт	25 Вт	29 Вт	40 Вт	45 Вт	68 Вт	85 Вт
СЪЕМНАЯ РАМА	-	Есть	Есть	Есть	Есть	Есть	Есть

(1) Значения максимальной рассеиваемой мощности рассчитаны для разности температур 30 °С согласно рекомендациям стандарта CEI 23-49.

## Дополнительная техническая информация и области применения

### Распределительные шкафы для модульных компонентов – сводная таблица технических характеристик

#### Распределительные шкафы для настенного монтажа IP 41 без дверцы серии Unibox

КОД ИЗДЕЛИЯ	12 208 – 12 228	12 212 – 12 232	12 214 – 12 234	12 216 – 12 236	12 217 – 12 237
КОЛИЧЕСТВО МОДУЛЕЙ (1)	8 + 1	12 + 1	24 + 2	36 + 3	54 + 3
ЦВЕТ	RAL 9016 белый RAL 7035 серый	RAL 9016 белый RAL 7035 серый	RAL 9016 белый RAL 7035 серый	RAL 9016 белый RAL 7035 серый	RAL 9016 белый RAL 7035 серый
БЕЗ ДВЕРЦЫ	Да	Да	Да	Да	Да
ДВОЙНАЯ ИЗОЛЯЦИЯ	Есть	Есть	Есть	Есть	Есть
СТЕПЕНЬ САМОЗАТУХАНИЯ	Испытание нагрет. проволокой 650 °С	Испытание нагрет. проволокой 650 °С	Испытание нагрет. проволокой 650 °С	Испытание нагрет. проволокой 650 °С	Испытание нагрет. проволокой 650 °С
МАТЕРИАЛ	Термопластик	Термопластик	Термопластик	Термопластик	Термопластик
УДАРНАЯ ПРОЧНОСТЬ	10 Дж (IK 09)	10 Дж (IK 09)	10 Дж (IK 09)	10 Дж (IK 09)	10 Дж (IK 09)
РАБОЧАЯ ТЕМПЕРАТУРА	от -20 до +85 °С	от -20 до +85 °С	от -20 до +85 °С	от -20 до +85 °С	от -20 до +85 °С
СТЕПЕНЬ ЗАЩИТЫ	IP 41	IP 41	IP 41	IP 41	IP 41
МАКС. РАССЕИВАЕМАЯ МОЩНОСТЬ (2)	22 Вт	34 Вт	58 Вт	70 Вт	83 Вт
СИСТЕМА ФИКСАЦИИ КАБЕЛЕЙ	Есть	Есть	Есть	Есть	Есть
ВАРИАНТЫ ПОДСОЕДИНЕНИЯ	Трубы Ø 25 – 32 мм Кабельные каналы сече- нием до 200 x 60 мм	Трубы Ø 25 – 32 мм Кабельные каналы сече- нием до 200 x 60 мм	Трубы Ø 25 – 32 мм Кабельные каналы сече- нием до 200 x 60 мм	Трубы Ø 25 – 32 мм Кабельные каналы сече- нием до 200 x 60 мм	Трубы Ø 25 – 32 мм Кабельные каналы сече- нием до 200 x 60 мм
СЪЕМНАЯ РАМА	-	-	Есть	Есть	Есть

(1) Информацию о дополнительных модулях см. на стр. 2/23

(2) Значения максимальной рассеиваемой мощности рассчитаны для разности температур 30 °С согласно рекомендациям стандарта CEI 23-49.

#### Распределительные шкафы для настенного монтажа IP 41 с дверцей серии Unibox

КОД ИЗДЕЛИЯ	12 238 – 12 248	12 242 – 12 252	12 244 – 12 254	12 246 – 12 256	12 247 – 12 257
	12 258 – 12 268	12 262 – 12 272	12 264 – 12 274	12 266 – 12 276	12 267 – 12 277
КОЛИЧЕСТВО МОДУЛЕЙ	8 + 1	12 + 1	24 + 2	36 + 3	54 + 3
ЦВЕТ	RAL 9016 белый RAL 7035 серый	RAL 9016 белый RAL 7035 серый	RAL 9016 белый RAL 7035 серый	RAL 9016 белый RAL 7035 серый	RAL 9016 белый RAL 7035 серый
БЕЗ ДВЕРЦЫ	-	-	-	-	-
С ПРОЗРАЧНОЙ ДВЕРЦЕЙ	Да	Да	Да	Да	Да
С НЕПРОЗРАЧНОЙ ДВЕРЦЕЙ	Да	Да	Да	Да	Да
ДВОЙНАЯ ИЗОЛЯЦИЯ	Есть	Есть	Есть	Есть	Есть
СТЕПЕНЬ САМОЗАТУХАНИЯ	Испытание нагрет. проволокой 650 °С	Испытание нагрет. проволокой 650 °С	Испытание нагрет. проволокой 650 °С	Испытание нагрет. проволокой 650 °С	Испытание нагрет. проволокой 650 °С
МАТЕРИАЛ	Термопластик	Термопластик	Термопластик	Термопластик	Термопластик
УДАРНАЯ ПРОЧНОСТЬ	10 Дж (IK 09)	10 Дж (IK 09)	10 Дж (IK 09)	10 Дж (IK 09)	10 Дж (IK 09)
РАБОЧАЯ ТЕМПЕРАТУРА	от -20 до +85 °С	от -20 до +85 °С	от -20 до +85 °С	от -20 до +85 °С	от -20 до +85 °С
СТЕПЕНЬ ЗАЩИТЫ	IP 41	IP 41	IP 41	IP 41	IP 41
МАКС. РАССЕИВАЕМАЯ МОЩНОСТЬ (1)	20 Вт	30 Вт	40 Вт	45 Вт	54 Вт
СИСТЕМА ФИКСАЦИИ КАБЕЛЕЙ	Есть	Есть	Есть	Есть	Есть
ВАРИАНТЫ ПОДСОЕДИНЕНИЯ	Трубы Ø 25 – 32 мм Кабельные каналы сече- нием до 200 x 60 мм	Трубы Ø 25 – 32 мм Кабельные каналы сече- нием до 200 x 60 мм	Трубы Ø 25 – 32 мм Кабельные каналы сече- нием до 200 x 60 мм	Трубы Ø 25 – 32 мм Кабельные каналы сече- нием до 200 x 60 мм	Трубы Ø 25 – 32 мм Кабельные каналы сече- нием до 200 x 60 мм
СЪЕМНАЯ РАМА	-	-	Есть	Есть	Есть

(1) Информацию о дополнительных модулях см. на стр. 2/23

(2) Значения максимальной рассеиваемой мощности рассчитаны для разности температур 30 °С согласно рекомендациям стандарта CEI 23-49.

#### Стойкость к химическим веществам \*

Химическое вещество	Стойкость
Холодная вода	■
Горячая вода	■
Сернистая кислота 40%	▲
Соляная кислота 35%	▲
Уксусная кислота 10%	■
Бензол	●
Нефть	●
Ацетон	▲
Этиловый спирт	■
Водный раствор аммиака	■
Дихлорметан	■
Дизельное топливо	■
Минеральные масла и смазка	■
Пищевые масла и жиры	■
Перхлорэтилен	●
Трихлорэтилен	●
Этиловый эфир	●
Озон	■
Толуол	●
Метанол	▲
Растворители	■
Молоко	■
Фруктовый сок	■
Фторуглеводороды	●
Щелочные моющие растворы	■
Моющие средства	■
Водные растворы солей	■

(\*) Сведения о стойкости изделий к химическим веществам следует рассматривать только как справочные и относящиеся к стандартным условиям (40 °С, изделие в сборе)

## Дополнительная техническая информация и области применения

### Распределительные шкафы для модульных компонентов – сводная таблица технических характеристик

#### Крышки и распределительные шкафы для настенного монтажа IP 40 без дверцы серии Еуропа

КОД ИЗДЕЛИЯ	1SL2402A00 12 422	1SL2404A00 12 424	1SL2406A00 12 426	1SL2408A00 12 428	1SL2412A00 12 432	1SL2414A00 12 434	1SL2416A00 12 436	1SL2417A00 12 437
КОЛИЧЕСТВО МОДУЛЕЙ	2	4	6	8	12	24	36	54
ЦВЕТ	RAL 9016 белый RAL 7035 серый	RAL 9016 белый RAL 7035 серый	RAL 9016 белый RAL 7035 серый	RAL 9016 белый RAL 7035 серый	RAL 9016 белый RAL 7035 серый	RAL 9016 белый RAL 7035 серый	RAL 9016 белый RAL 7035 серый	RAL 9016 белый RAL 7035 серый
БЕЗ ДВЕРЦЫ	Да	Да	Да	Да	Да	Да	Да	Да
ДВОЙНАЯ ИЗОЛЯЦИЯ	Есть	Есть	Есть	Есть	Есть	Есть	Есть	Есть
СТЕПЕНЬ САМОЗАТУХАНИЯ	Испытание на- грет. проволокой 650 °С	Испытание на- грет. проволокой 650 °С	Испытание на- грет. проволокой 650 °С	Испытание на- грет. проволокой 650 °С	Испытание на- грет. проволокой 650 °С	Испытание на- грет. проволокой 650 °С	Испытание на- грет. проволокой 650 °С	Испытание на- грет. проволокой 650 °С
МАТЕРИАЛ	Термопластик	Термопластик	Термопластик	Термопластик	Термопластик	Термопластик	Термопластик	Термопластик
УДАРНАЯ ПРОЧНОСТЬ	6 Дж	6 Дж	6 Дж	6 Дж	6 Дж	6 Дж	6 Дж	6 Дж
РАБОЧАЯ ТЕМПЕРАТУРА	от -20 до +85 °С	от -20 до +85 °С	от -20 до +85 °С	от -20 до +85 °С	от -20 до +85 °С	от -20 до +85 °С	от -20 до +85 °С	от -20 до +85 °С
СТЕПЕНЬ ЗАЩИТЫ	IP 40	IP 40	IP 40	IP 40	IP 40	IP 40	IP 40	IP 40
МАКС. РАССЕИВАЕМАЯ МОЩНОСТЬ (1)	10 Вт	14 Вт	16 Вт	22 Вт	28 Вт	50 Вт	72 Вт	96 Вт
ВАРИАНТЫ ПОДСОЕДИНЕНИЯ	-	-	-	Трубы Ø 25 – 32 мм Кабельные каналы сечением до 200 x 60 мм	Трубы Ø 25 – 32 мм Кабельные каналы сечением до 200 x 60 мм	Трубы Ø 25 – 32 мм Кабельные каналы сечением до 200 x 60 мм	Трубы Ø 25 – 32 мм Кабельные каналы сечением до 200 x 60 мм	Разветвленные цепи Трубы Ø 5 – 35 мм
ПРЕДНАЗНАЧЕНЫ ДЛЯ УСТАНОВКИ АВТ. ВЫКЛЮЧАТЕЛЕЙ В ЛИТОМ КОРПУСЕ	-	-	-	-	-	-	Да	Да

(1) Значения максимальной рассеиваемой мощности рассчитаны для разности температур 30 °С согласно рекомендациям стандарта CEI 23-49.

#### Крышки и распределительные шкафы для настенного монтажа IP 41 с дверцей серии Еуропа

КОД ИЗДЕЛИЯ	1SL2438A00 – 12 448 12 458 – 12 468	1SL2442A00 – 12 452 12 462 – 12 472	1SL2444A00 – 12 454 12 464 – 12 474	1SL2446A00 – 12 456 12 466 – 12 476	1SL2447A00 – 12 457 12 467 – 12 477
КОЛИЧЕСТВО МОДУЛЕЙ	8	12	24	36	54
ЦВЕТ	RAL 9016 белый RAL 7035 серый	RAL 9016 белый RAL 7035 серый	RAL 9016 белый RAL 7035 серый	RAL 9016 белый RAL 7035 серый	RAL 9016 белый RAL 7035 серый
С НЕПРОЗРАЧНОЙ ДВЕРЦЕЙ	Да	Да	Да	Да	Да
С ПРОЗРАЧНОЙ ДВЕРЦЕЙ	Да	Да	Да	Да	Да
ДВОЙНАЯ ИЗОЛЯЦИЯ	Есть	Есть	Есть	Есть	Есть
СТЕПЕНЬ САМОЗАТУХАНИЯ	Испытание нагрет. проволокой 650 °С	Испытание нагрет. проволокой 650 °С	Испытание нагрет. проволокой 650 °С	Испытание нагрет. проволокой 650 °С	Испытание нагрет. проволокой 650 °С
МАТЕРИАЛ	Термопластик	Термопластик	Термопластик	Термопластик	Термопластик
УДАРНАЯ ПРОЧНОСТЬ	6 Дж	6 Дж	6 Дж	6 Дж	6 Дж
РАБОЧАЯ ТЕМПЕРАТУРА	от -20 до +85 °С	от -20 до +85 °С	от -20 до +85 °С	от -20 до +85 °С	от -20 до +85 °С
СТЕПЕНЬ ЗАЩИТЫ	IP 41	IP 41	IP 41	IP 41	IP 41
МАКС. РАССЕИВАЕМАЯ МОЩНОСТЬ (1)	19 Вт	27 Вт	31 Вт	45 Вт	56 Вт
ВАРИАНТЫ ПОДСОЕДИНЕНИЯ	Трубы Ø 25 – 32 мм Кабельные каналы сечением до 200 x 60 мм	Трубы Ø 25 – 32 мм Кабельные каналы сечением до 200 x 60 мм	Трубы Ø 25 – 32 мм Кабельные каналы сечением до 200 x 60 мм	Трубы Ø 25 – 32 мм Кабельные каналы сечением до 200 x 60 мм	Разветвленные цепи Трубы Ø 5 – 35 мм
ПРЕДНАЗНАЧЕНЫ ДЛЯ УСТАНОВКИ АВТ. ВЫКЛЮЧАТЕЛЕЙ В ЛИТОМ КОРПУСЕ	-	-	-	Да	Да

(1) Значения максимальной рассеиваемой мощности рассчитаны для разности температур 30 °С согласно рекомендациям стандарта CEI 23-49.

#### Стойкость к химическим веществам \*

Химическое вещество	Стойкость
Холодная вода	Стойкие
Горячая вода	Частично стойкие
Серная кислота 40%	Стойкие
Соляная кислота 35%	Стойкие
Уксусная кислота 10%	Стойкие
Бензол	Нестойкие
Нефть	Стойкие
Ацетон	Стойкие
Этиловый спирт	Стойкие
Водный раствор аммиака	Стойкие
Дихлорметан	Стойкие
Дизельное топливо	Стойкие
Минеральные масла и смазка	Стойкие
Пищевые масла и жиры	Стойкие
Перхлорэтилен	Стойкие
Трихлорэтилен	Стойкие
Этиловый эфир	Стойкие
Озон	Стойкие
Толуол	Стойкие
Метанол	Стойкие
Растворители	Стойкие
Молоко	Стойкие
Фруктовый сок	Стойкие
Фторуглеводороды	Стойкие
Щелочные моющие растворы	Стойкие
Моющие средства	Стойкие
Водные растворы солей	Стойкие

(\*) Сведения о стойкости изделий к химическим веществам следует рассматривать только как справочные и относящиеся к стандартным условиям (40 °С, изделие в сборе)

## Дополнительная техническая информация и области применения

### Распределительные шкафы для модульных компонентов – сводная таблица технических характеристик

#### Распределительные шкафы для настенного монтажа IP 40 серии Euroa Polycarbonate

КОД ИЗДЕЛИЯ	12 702	12 704	12 708	12 712	12 714	12 716	12 718
КОЛИЧЕСТВО МОДУЛЕЙ	2	4	8	12	24	36	54
ЦВЕТ	RAL 7035 серый	RAL 7035 серый	RAL 7035 серый	RAL 7035 серый	RAL 7035 серый	RAL 7035 серый	RAL 7035 серый
БЕЗ ДВЕРЦЫ	Да	Да	Да	Да	Да	Да	Да
ДВОЙНАЯ ИЗОЛЯЦИЯ	Есть	Есть	Есть	Есть	Есть	Есть	Есть
СТЕПЕНЬ САМОЗАТУХАНИЯ	Испытание нагрет. проволокой 960 °С	Испытание нагрет. проволокой 960 °С	Испытание нагрет. проволокой 960 °С	Испытание нагрет. проволокой 960 °С	Испытание нагрет. проволокой 960 °С	Испытание нагрет. проволокой 960 °С	Испытание нагрет. проволокой 960 °С
МАТЕРИАЛ	Поликарбонат	Поликарбонат	Поликарбонат	Поликарбонат	Поликарбонат	Поликарбонат	Поликарбонат
УДАРНАЯ ПРОЧНОСТЬ	20 Дж (IK 10)	20 Дж (IK 10)	20 Дж (IK 10)	20 Дж (IK 10)	20 Дж (IK 10)	20 Дж (IK 10)	20 Дж (IK 10)
РАБОЧАЯ ТЕМПЕРАТУРА	от -25 до +115 °С	от -25 до +115 °С	от -25 до +115 °С	от -25 до +115 °С	от -25 до +115 °С	от -25 до +115 °С	от -25 до +115 °С
СТЕПЕНЬ ЗАЩИТЫ	IP 40	IP 40	IP 40	IP 40	IP 40	IP 40	IP 40
МАКС. РАССЕИВАЕМАЯ МОЩНОСТЬ (1)	15 Вт	17 Вт	25 Вт	40 Вт	55 Вт	75 Вт	96 Вт
ФЛАНЦЫ ДЛЯ ПОДСОЕДИНЕНИЯ	-	-	Трубы и каналы Ø 5 – 35 мм	Трубы и каналы Ø 5 – 35 мм	Трубы и каналы Ø 5 – 35 мм	Трубы и каналы Ø 5 – 35 мм	Трубы и каналы Ø 5 – 35 мм
СЪЕМНАЯ РАМА	-	Есть	Есть	Есть	Есть	Есть	Есть
ПРЕДНАЗНАЧЕНЬ ДЛЯ УСТАНОВКИ АВТ. ВЫКЛЮЧАТЕЛЕЙ В ЛИТОМ КОРПУСЕ	-	Да	Да	Да	Да	Да	Да

(1) Значения максимальной рассеиваемой мощности рассчитаны для разности температур 30 °С согласно рекомендациям стандарта CEI 23-49.

#### Распределительные шкафы для настенного монтажа IP 55 серии Euroa

КОД ИЗДЕЛИЯ	12 644 – 12 684	12 646 – 12 686	12 650 – 12 690	12 652 – 12 692	12 654
КОЛИЧЕСТВО МОДУЛЕЙ	4	6	10	20	10
ЦВЕТ	RAL 7035 серый	RAL 7035 серый	RAL 7035 серый	RAL 7035 серый	RAL 7035 серый
С ПРОЗРАЧНОЙ ДВЕРЦЕЙ	Да	Да	Да	Да	Да
ДВОЙНАЯ ИЗОЛЯЦИЯ	Есть	Есть	Есть	Есть	Есть
СТЕПЕНЬ САМОЗАТУХАНИЯ	Серый, испытание нагрет. проволокой 650 °С	Серый, испытание нагрет. проволокой 650 °С	Серый, испытание нагрет. проволокой 650 °С	Серый, испытание нагрет. проволокой 650 °С	Серый, испытание нагрет. проволокой 650 °С
МАТЕРИАЛ	Термопластик	Термопластик	Термопластик	Термопластик	Термопластик
УДАРНАЯ ПРОЧНОСТЬ	6 Дж	6 Дж	6 Дж	6 Дж	6 Дж
РАБОЧАЯ ТЕМПЕРАТУРА	от -25 до +85 °С	от -25 до +85 °С	от -25 до +85 °С	от -25 до +85 °С	от -25 до +85 °С
СТЕПЕНЬ ЗАЩИТЫ	IP 55	IP 55	IP 55	IP 55	IP 55
МАКС. РАССЕИВАЕМАЯ МОЩНОСТЬ (1)	13 Вт	17 Вт	20 Вт	35 Вт	35 Вт
ПОДСОЕДИНЕНИЕ	Ø 16 ч 40 мм	Ø 16 ч 40 мм	Ø 16 ч 40 мм	Ø 16 ч 40 мм	Ø 16 ч 40 мм

(1) Значения максимальной рассеиваемой мощности рассчитаны для разности температур 30 °С согласно рекомендациям стандарта CEI 23-49.

8

#### Стойкость к химическим веществам \*

Химическое вещество	Стойкость
Холодная вода	Стойкие
Горячая вода	Стойкие
Серная кислота 40%	Частично стойкие
Соляная кислота 35%	Частично стойкие
Уксусная кислота 10%	Стойкие
Бензол	Нестойкие
Нефть	Стойкие
Ацетон	Стойкие
Этиловый спирт	Стойкие
Водный раствор аммиака	Стойкие
Дихлорметан	Стойкие
Дизельное топливо	Стойкие
Минеральные масла и смазка	Стойкие
Пищевые масла и жиры	Стойкие
Перхлорэтилен	Стойкие
Трихлорэтилен	Стойкие
Этиловый эфир	Стойкие
Озон	Стойкие
Толуол	Стойкие
Метанол	Стойкие
Растворители	Стойкие
Молоко	Стойкие
Фруктовый сок	Стойкие
Фторуглероды	Стойкие
Щелочные моющие растворы	Стойкие
Моющие средства	Стойкие
Водные растворы солей	Стойкие

(\*) Сведения о стойкости изделий к химическим веществам следует рассматривать только как справочные и относящиеся к стандартным условиям (40 °С, изделие в сборе)

## Дополнительная техническая информация и области применения

### Распределительные шкафы для модульных компонентов – сводная таблица технических характеристик

#### Распределительные шкафы для настенного монтажа IP 65 серии Fly

КОД ИЗДЕЛИЯ	12 722-12 742	12 743	12 745	12 746	12 747
КОЛИЧЕСТВО МОДУЛЕЙ	2/4	8	12	24	36
ЦВЕТ	RAL 7035 серый	RAL 7035 серый	RAL 7035 серый	RAL 7035 серый	RAL 7035 серый
С ПРОЗРАЧНОЙ ДВЕРЦЕЙ	Да	Да	Да	Да	Да
С НЕПРОЗРАЧНОЙ ДВЕРЦЕЙ	Да	-	-	-	-
ДВОЙНАЯ ИЗОЛЯЦИЯ	Есть	Есть	Есть	Есть	Есть
СТЕПЕНЬ САМОЗАТУХАНИЯ	Испытание нагрет. проволокой 650 °С	Испытание нагрет. проволокой 650 °С	Испытание нагрет. проволокой 650 °С	Испытание нагрет. проволокой 650 °С	Испытание нагрет. проволокой 650 °С
МАТЕРИАЛ	Термопластик	Термопластик	Термопластик	Термопластик	Термопластик
УДАРНАЯ ПРОЧНОСТЬ	6 Дж (IK 8)	6 Дж (IK 8)	6 Дж (IK 8)	6 Дж (IK 8)	6 Дж (IK 8)
РАБОЧАЯ ТЕМПЕРАТУРА	от -25 до +60 °С	от -25 до +60 °С	от -25 до +60 °С	от -25 до +60 °С	от -25 до +60 °С
СТЕПЕНЬ ЗАЩИТЫ	IP 65	IP 65	IP 65	IP 65	IP 65
МАКС. РАССЕИВАЕМАЯ МОЩНОСТЬ (1)	11 Вт	15 Вт	19 Вт	31 Вт	45 Вт
ФЛАНЦЫ ДЛЯ ПОДСОЕДИНЕНИЯ	-	Трубы и каналы Ø 5 – 35 мм	Трубы и каналы Ø 5 – 35 мм	Трубы и каналы Ø 5 – 35 мм	Трубы и каналы Ø 5 – 35 мм
СЪЕМНАЯ РАМА	-	Есть	Есть	Есть	Есть
ПРЕДНАЗНАЧЕНЫ ДЛЯ УСТАНОВКИ АВТ. ВЫКЛЮЧАТЕЛЕЙ В ЛИТОМ КОРПУСЕ	-	Да	Да	Да	Да

(1) Значения максимальной рассеиваемой мощности рассчитаны для разности температур 30 °С согласно рекомендациям стандарта CEI 23-49.

#### Распределительные шкафы для настенного монтажа IP 65 серии Europa

КОД ИЗДЕЛИЯ	12 724 – 12 744	12 728 – 12 748	12 732 – 12 752	12 733 – 12 753	12 734 – 12 754	12 735 – 12 755 12 736 – 12 756	12 738 – 12 758
КОЛИЧЕСТВО МОДУЛЕЙ	4	8	12	18	24	36	54
ЦВЕТ	RAL 7035 серый	RAL 7035 серый	RAL 7035 серый	RAL 7035 серый	RAL 7035 серый	RAL 7035 серый	RAL 7035 серый
С ПРОЗРАЧНОЙ ДВЕРЦЕЙ	Да	Да	Да	Да	Да	Да	Да
С НЕПРОЗРАЧНОЙ ДВЕРЦЕЙ	Да	Да	Да	Да	Да	Да	Да
ДВОЙНАЯ ИЗОЛЯЦИЯ	Есть	Есть	Есть	Есть	Есть	Есть	Есть
СТЕПЕНЬ САМОЗАТУХАНИЯ	Испытание нагрет. проволокой 650 °С	Испытание нагрет. проволокой 650 °С	Испытание нагрет. проволокой 650 °С	Испытание нагрет. проволокой 650 °С	Испытание нагрет. проволокой 650 °С	Испытание нагрет. проволокой 650 °С	Испытание нагрет. проволокой 650 °С
МАТЕРИАЛ	Термопластик	Термопластик	Термопластик	Термопластик	Термопластик	Термопластик	Термопластик
УДАРНАЯ ПРОЧНОСТЬ	6 Дж (IK 8)	6 Дж (IK 8)	6 Дж (IK 8)	6 Дж (IK 8)	6 Дж (IK 8)	6 Дж (IK 8)	6 Дж (IK 8)
РАБОЧАЯ ТЕМПЕРАТУРА	от -25 до +85 °С	от -25 до +85 °С	от -25 до +85 °С	от -25 до +85 °С	от -25 до +85 °С	от -25 до +85 °С	от -25 до +85 °С
СТЕПЕНЬ ЗАЩИТЫ	IP 65	IP 65	IP 65	IP 65	IP 65	IP 65	IP 65
МАКС. РАССЕИВАЕМАЯ МОЩНОСТЬ (1)	15 Вт	20 Вт	30 Вт	32 Вт	34 Вт	45 Вт	56 Вт
ФЛАНЦЫ ДЛЯ ПОДСОЕДИНЕНИЯ	-	Трубы и каналы Ø 5 – 35 мм	Трубы и каналы Ø 5 – 35 мм	Трубы и каналы Ø 5 – 35 мм	Трубы и каналы Ø 5 – 35 мм	Трубы и каналы Ø 5 – 35 мм	Трубы и каналы Ø 5 – 35 мм
СЪЕМНЫЙ ЛИТОМ КОРПУС	Есть	Есть	Есть	Есть	Есть	Есть	Есть
ПРЕДНАЗНАЧЕНЫ ДЛЯ УСТАНОВКИ АВТ. ВЫКЛЮЧАТЕЛЕЙ В ЛИТОМ КОРПУСЕ	Да	Да	Да	Да	Да	Да	Да

(1) Значения максимальной рассеиваемой мощности рассчитаны для разности температур 30 °С согласно рекомендациям стандарта CEI 23-49.

#### Стойкость к химическим веществам \*

Химическое вещество	Стойкость
Холодная вода	Стойкие
Горячая вода	Частично стойкие
Серная кислота 40%	Стойкие
Соляная кислота 35%	Стойкие
Уксусная кислота 10%	Стойкие
Бензол	Нестойкие
Нефть	Стойкие
Ацетон	Стойкие
Этиловый спирт	Стойкие
Водный раствор аммиака	Стойкие
Дихлорметан	Стойкие
Дизельное топливо	Стойкие
Минеральные масла и смазка	Стойкие
Пищевые масла и жиры	Стойкие
Перхлорэтилен	Стойкие
Трихлорэтилен	Стойкие
Этиловый эфир	Стойкие
Озон	Стойкие
Толуол	Стойкие
Метанол	Стойкие
Растворители	Стойкие
Молоко	Стойкие
Фруктовый сок	Стойкие
Фторуглероды	Стойкие
Щелочные моющие растворы	Стойкие
Моющие средства	Стойкие
Водные растворы солей	Стойкие

(\*) Сведения о стойкости изделий к химическим веществам следует рассматривать только как справочные и относящиеся к стандартным условиям (40 °С, изделие в сборе)

## Дополнительная техническая информация и области применения

### Распределительные шкафы для модульных компонентов – сводная таблица технических характеристик

#### Распределительные электрощиты для промышленного применения IP 65 с глухой передней панелью серии Marostica

КОД ИЗДЕЛИЯ	13 200	13 204	13 205	13 206	13 208
КОЛИЧЕСТВО МОДУЛЕЙ	4	12	12	12	18
РАЗМЕРЫ (мм)	136x540x140	275x370x140	275x455x140	275x570x140	380x570x140
ЦВЕТ	RAL 7035 серый	RAL 7035 серый	RAL 7035 серый	RAL 7035 серый	RAL 7035 серый
С ПРОЗРАЧНОЙ ДВЕРЦЕЙ	Да	Да	Да	Да	Да
ДВОЙНАЯ ИЗОЛЯЦИЯ	Есть	Есть	Есть	Есть	Есть
СТЕПЕНЬ САМОЗАТУХАНИЯ	Испытание нагрет. проволокой 960 °С	Испытание нагрет. проволокой 960 °С	Испытание нагрет. проволокой 960 °С	Испытание нагрет. проволокой 960 °С	Испытание нагрет. проволокой 960 °С
МАТЕРИАЛ	Поликарбонат	Поликарбонат	Поликарбонат	Поликарбонат	Поликарбонат
УДАРНАЯ ПРОЧНОСТЬ	20 Дж (IK10)	20 Дж (IK10)	20 Дж (IK10)	20 Дж (IK10)	20 Дж (IK10)
РАБОЧАЯ ТЕМПЕРАТУРА	от -25 до +115 °С	от -25 до +115 °С	от -25 до +115 °С	от -25 до +115 °С	от -25 до +115 °С
СТЕПЕНЬ ЗАЩИТЫ	IP 65	IP 65	IP 65	IP 65	IP 65
МАКС. РАССЕИВАЕМАЯ МОЩНОСТЬ (1)	13 Вт	24 Вт	23 Вт	27 Вт	37 Вт
ФЛАНЦЫ ДЛЯ ПОДСОЕДИНЕНИЯ	-	Трубы и каналы Ø 5 – 35 мм	Трубы и каналы Ø 5 – 35 мм	Трубы и каналы Ø 5 – 35 мм	Трубы и каналы Ø 5 – 35 мм

(1) Значения максимальной рассеиваемой мощности рассчитаны для разности температур 30 °С согласно рекомендациям стандарта CEI 23-49.

#### Распределительные электрощиты для промышленного применения IP 65 серии Eupora

КОД ИЗДЕЛИЯ	12 764-12 784	12 768-12 788	12 772-12 792	12 774-12 794	12 776-12 796	12 778-12 798
РАЗМЕРЫ (мм)	140x220x140	205x220x140	275x220x140	275x370x140	275x570x140	380x570x140
ЦВЕТ	RAL 7035 серый	RAL 7035 серый	RAL 7035 серый	RAL 7035 серый	RAL 7035 серый	RAL 7035 серый
С ПРОЗРАЧНОЙ ДВЕРЦЕЙ	Да	Да	Да	Да	Да	Да
С НЕПРОЗРАЧНОЙ ДВЕРЦЕЙ	Да	Да	Да	Да	Да	Да
ДВОЙНАЯ ИЗОЛЯЦИЯ	Есть	Есть	Есть	Есть	Есть	Есть
СТЕПЕНЬ САМОЗАТУХАНИЯ	Испытание нагрет. проволокой 960 °С	Испытание нагрет. проволокой 960 °С	Испытание нагрет. проволокой 960 °С	Испытание нагрет. проволокой 960 °С	Испытание нагрет. проволокой 960 °С	Испытание нагрет. проволокой 960 °С
МАТЕРИАЛ	Поликарбонат	Поликарбонат	Поликарбонат	Поликарбонат	Поликарбонат	Поликарбонат
УДАРНАЯ ПРОЧНОСТЬ	20 Дж (IK10)	20 Дж (IK10)	20 Дж (IK10)	20 Дж (IK10)	20 Дж (IK10)	20 Дж (IK10)
РАБОЧАЯ ТЕМПЕРАТУРА	от -25 до +115 °С	от -25 до +115 °С	от -25 до +115 °С	от -25 до +115 °С	от -25 до +115 °С	от -25 до +115 °С
СТЕПЕНЬ ЗАЩИТЫ	IP 65	IP 65	IP 65	IP 65	IP 65	IP 65
МАКС. РАССЕИВАЕМАЯ МОЩНОСТЬ (1)	10 Вт	19 Вт	25 Вт	40 Вт	61 Вт	75 Вт
ФЛАНЦЫ ДЛЯ ПОДСОЕДИНЕНИЯ	-	Трубы и каналы Ø 5 – 35 мм	Трубы и каналы Ø 5 – 35 мм	Трубы и каналы Ø 5 – 35 мм	Трубы и каналы Ø 5 – 35 мм	Трубы и каналы Ø 5 – 35 мм
МОНТАЖНЫЙ КОМПЛЕКТ ДЛЯ УСТАНОВКИ АВТ. ВЫКЛЮЧАТЕЛЕЙ	-	-	-	Да	Да	Да
МОНТАЖНАЯ ПЛАТА	Да	Да	Да	Да	Да	Да
ФИКСИРОВАННАЯ ДВЕРЦА	-	-	-	Да	Да	Да

(1) Значения максимальной рассеиваемой мощности рассчитаны для разности температур 30 °С согласно рекомендациям стандарта CEI 23-49.

## Дополнительная техническая информация и области применения

### Распределительные щиты и коробки реакция на химические элементы

#### Стойкость к химическим веществам \*

	Холодная вода	Горячая вода	Серная кислота 40%	Соляная кислота 35%	Уксусная кислота 10%	Бензол	Нефть	Ацетон	Этиловый спирт	Водный раствор аммиака	Дихлорметан	Дизельное топливо	Минеральные масла и смазка	Пищевые масла и жиры	Перхлорэтилен	Трихлорэтилен	Этиловый эфир	Озон	Толуол	Метанол	Растворители	Молоко	Фруктовый сок	Фторуглеродороды	Щелочные моющие растворы	Моющие средства	Водные растворы солей
Распределительные электрощиты IP 65 серии Eшгора и электрощиты с глухой передней панелью	■	▲	■	▲	■	●	■	●	■	●	▲	■	■	●	●	●	■	●	●	■	■	■	●	▲	▲	■	
Распределительные электрощиты IP 65 серии Marostica	■	▲	■	▲	■	●	■	●	■	●	▲	■	■	●	●	●	■	●	●	■	■	■	●	▲	▲	■	
Соединительные коробки IP 44 с надеваемыми крышками	■	■	▲	▲	■	▲	▲	■	■	■	▲	■	■	●	●	▲	▲	●	■	■	■	■	▲	■	■	■	
Соединительные коробки IP 44 с креплением крышек винтами	■	▲	■	■	■	●	■	●	■	●	■	■	■	●	●	●	▲	●	■	■	■	■	●	■	■	■	
Соединительные коробки IP 65 из поликарбоната	■	▲	■	▲	■	●	■	●	■	●	▲	■	■	●	●	●	■	●	●	■	■	■	●	▲	▲	■	
Электроустановочные коробки	■	■	▲	▲	■	●	●	●	■	■	●	▲	▲	■	●	●	●	■	●	■	■	■	●	■	■	■	

■ Стойкие    ▲ Частично стойкие    ● Нестойкие

(\*) Сведения о стойкости изделий к химическим веществам следует рассматривать только как справочные и относящиеся к стандартным условиям (40 °С, изделие в сборе)

VLCO0059

## Дополнительная техническая информация и области применения

### Возможные конфигурации клеммных держателей и клеммных реек для распределительных шкафов

Клеммные держатели и клеммные рейки поставляются раздельно. Это позволяет изготовить клеммный блок необходимого размера путем установки одной или двух клеммных реек в клеммный держатель. В приведенной ниже таблице показаны все возможные комбинации

клеммных реек и держателей для всех типов распределительных шкафов. Покупатель получает не только возможность создать специализированную конфигурацию, но и экономическую выгоду от использования только того, что действительно необходимо.

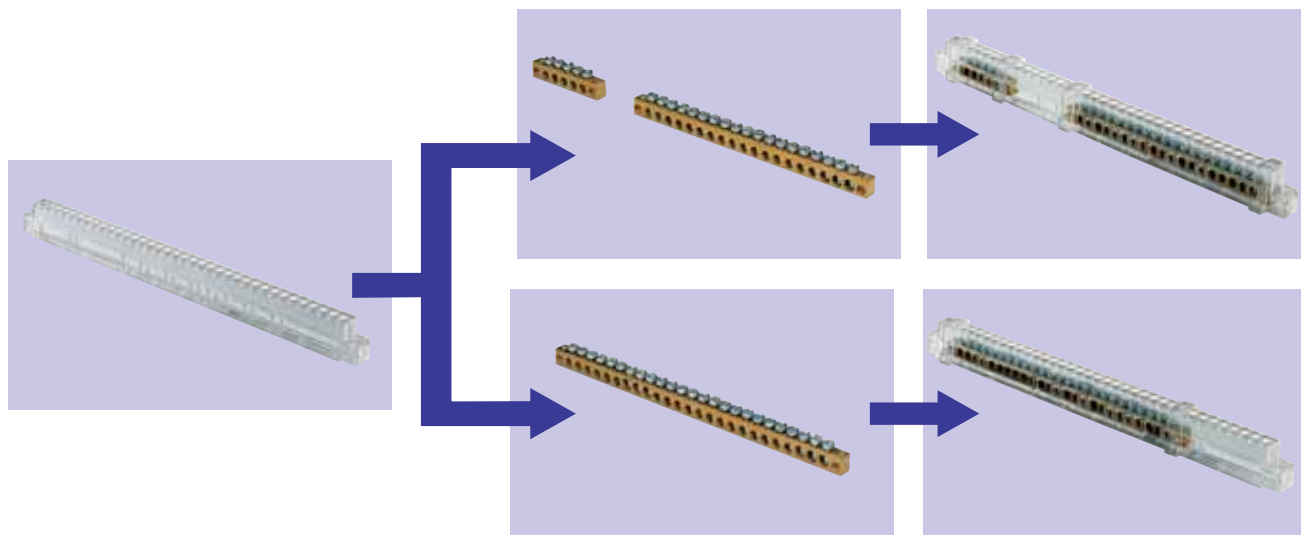

#### Распределительные шкафы для скрытого монтажа IP 40 серии Estetica

#### Распределительные шкафы для скрытого монтажа IP 40 серии Eucora

#### Распределительные шкафы для настенного и скрытого монтажа IP 40, IP 41 серии Unibox

Количество модулей в распределительном шкафу	Клеммный держатель код изделия	Клеммные рейки код изделия x кол-во
8	12 540	12 531x1
	12 540	12 531x2
	12 540	12 531x1 с 12 532x1
	12 540	12 532x1
	12 540	12 533x1
	12 540	12 534x1
12	12 541	12 531x1
	12 541	12 531x2
	12 541	12 531x1 с 12 532x1
	12 541	12 531x1 с 12 533x1
	12 541	12 531x1 с 12 534x1
	12 541	12 531x1 с 12 535x1
24 (12 модулей x 3 ряда)	12 541	12 532x1
	12 541	12 532x2
	12 541	12 533x1
	12 541	12 534x1
	12 541	12 535x1
	12 542	12 531x1
18	12 542	12 531x2
	12 542	12 531x1 с 12 532x1
	12 542	12 531x1 с 12 533x1
	12 542	12 531x1 с 12 534x1
	12 542	12 531x1 с 12 535x1
	12 542	12 532x1
54	12 542	12 532x2
	12 542	12 532x1 с 12 533x1
	12 542	12 532x1 с 12 534x1
	12 542	12 533x1
	12 542	12 534x1
	12 542	12 535x1

#### Распределительные шкафы для настенного монтажа IP 41 серии Eucora

Количество модулей в распределительном шкафу	Клеммный держатель код изделия	Клеммные рейки код изделия x кол-во
8	12 540	12 531x1
	12 540	12 531x2
	12 540	12 531x1 с 12 532x1
	12 540	12 532x1
	12 540	12 533x1
	12 540	12 534x1
12	12 541	12 531x1
	12 541	12 531x2
	12 541	12 531x1 с 12 532x1
	12 541	12 531x1 с 12 533x1
	12 541	12 531x1 с 12 534x1
	12 541	12 531x1 с 12 535x1
24 (12 модулей x 3 ряда)	12 541	12 532x1
	12 541	12 532x2
	12 541	12 533x1
	12 541	12 534x1
	12 541	12 535x1
	12 543	12 531x1
54	12 543	12 531x2
	12 543	12 531x1 с 12 532x1
	12 543	12 531x1 с 12 533x1
	12 543	12 531x1 с 12 534x1
	12 543	12 531x1 с 12 535x1
	12 543	12 532x1
	12 543	12 532x2
	12 543	12 532x1 с 12 533x1
	12 543	12 532x1 с 12 534x1
	12 543	12 532x1 с 12 535x1
	12 543	12 533x1
	12 543	12 533x2
12 543	12 533x1 с 12 534x1	
12 543	12 534x1	
12 543	12 534x2	
12 543	12 535x1	

## Дополнительная техническая информация и области применения

### Возможные конфигурации клеммных держателей и клеммных реек для распределительных шкафов

**Распределительные шкафы для настенного монтажа IP 40  
серии Polycarbonate Euroра**

**Распределительные шкафы для настенного монтажа IP 65  
серии Euroра**

**Распределительные шкафы для настенного монтажа IP 65  
серии Fly**

**Распределительные электрощиты для промышленного  
применения серии Euroра**

Количество модулей в распределительном шкафу	Клеммный держатель код изделия	Клеммные рейки код изделия x кол-во
4	12 538	12 531x1
8	12 539	12 531x1
12	12 540	12 531x1
	12 540	12 531x2
24	12 540	12 531x1 c 12 532x1
36 (12 модулей x 3 ряда)	12 540	12 532x1
	12 540	12 533x1
18	12 540	12 534x1
	12 543	12 531x1
	12 543	12 531x2
	12 543	12 531x1 c 12 532x1
	12 543	12 531x1 c 12 533x1
	12 543	12 531x1 c 12 534x1
	12 543	12 531x1 c 12 535x1
	12 543	12 532x1
	12 543	12 532x2
	12 543	12 532x1 c 12 533x1
36 (18 модулей x 2 ряда)	12 543	12 532x1 c 12 534x1
	12 543	12 532x1 c 12 535x1
	12 543	12 533x1
	12 543	12 533x2
	12 543	12 533x1 c 12 534x1
	12 543	12 534x1
	12 543	12 534x2
	12 543	12 535x1
	12 543	12 535x1
	12 543	12 535x1

Габаритные размеры коробок	Клеммный держатель код изделия	Клеммные рейки код изделия x кол-во
140x220x140	12 538	12 531x1
205x220x140	12 539	12 531x1
	12 540	12 531x1
275x220x140	12 540	12 531x2
	12 540	12 531x1 c 12 532x1
275x370x140	12 540	12 532x1
275x570x140	12 540	12 533x1
	12 540	12 534x1
380x570x140	12 543	12 531x1
	12 543	12 531x2
	12 543	12 531x1 c 12 532x1
	12 543	12 531x1 c 12 533x1
	12 543	12 531x1 c 12 534x1
	12 543	12 531x1 c 12 535x1
	12 543	12 532x1
	12 543	12 532x2
	12 543	12 532x1 c 12 533x1
	12 543	12 532x1 c 12 534x1
	12 543	12 532x1 c 12 535x1
	12 543	12 533x1
	12 543	12 533x2
	12 543	12 533x1 c 12 534x1
	12 543	12 534x1
	12 543	12 534x2
	12 543	12 535x1

## Дополнительная техническая информация и области применения

### Возможные конфигурации клеммных держателей и клеммных реек для распределительных шкафов

#### Распределительные электрощиты для промышленного применения с глухой передней стенкой

Габаритные размеры коробок	Клеммный держатель код изделия	Клеммные рейки код изделия x кол-во	
275x370x140	12 540	12 531x1	
	12 540	12 531x2	
	275x455x140	12 540	12 531x1 с 12 532x1
	275x570x140	12 540	12 532x1
		12 540	12 533x1
	380x570x140	12 540	12 534x1
		12 543	12 531x1
		12 543	12 531x2
		12 543	12 531x1 с 12 532x1
		12 543	12 531x1 с 12 533x1
		12 543	12 531x1 с 12 534x1
		12 543	12 531x1 с 12 535x1
		12 543	12 532x1
		12 543	12 532x2
		12 543	12 532x1 с 12 533x1
12 543		12 532x1 с 12 534x1	
12 543		12 532x1 с 12 535x1	
12 543		12 533x1	
12 543		12 533x2	
12 543		12 533x1 с 12 534x1	
12 543	12 534x1		
12 543	12 534x2		
12 543	12 535x1		

#### Распределительные модульные электрощиты серии Marostica

Габаритные размеры коробок	Клеммный держатель код изделия	Клеммные рейки код изделия x кол-во	
275x370x140	12 540	12 531x1	
	12 540	12 531x2	
	275x455x140	12 540	12 531x1 с 12 532x1
	275x570x140	12 540	12 532x1
		12 540	12 533x1
	380x570x140	12 540	12 534x1
		12 543	12 531x1
		12 543	12 531x2
		12 543	12 531x1 с 12 532x1
		12 543	12 531x1 с 12 533x1
		12 543	12 531x1 с 12 534x1
		12 543	12 531x1 с 12 535x1
		12 543	12 532x1
		12 543	12 532x2
		12 543	12 532x1 с 12 533x1
12 543		12 532x1 с 12 534x1	
12 543		12 532x1 с 12 535x1	
12 543		12 533x1	
12 543		12 533x2	
12 543		12 533x1 с 12 534x1	
12 543	12 534x1		
12 543	12 534x2		
12 543	12 535x1		

#### Соединительные коробки IP 65 из поликарбоната

Габаритные размеры коробок	Клеммный держатель код изделия	Клеммные рейки код изделия x кол-во
140x220x140	12 538	12 531x1
205x220x140	12 539	12 531x1
	12 540	12 531x1
275x220x140	12 540	12 531x2
	12 540	12 531x1 с 12 532x1
275x370x140	12 540	12 532x1
275x570x140	12 540	12 533x1
	12 540	12 534x1
380x570x140	12 543	12 531x1
	12 543	12 531x2
	12 543	12 531x1 с 12 532x1
	12 543	12 531x1 с 12 533x1
	12 543	12 531x1 с 12 534x1
	12 543	12 531x1 с 12 535x1
	12 543	12 532x1
	12 543	12 532x2
	12 543	12 532x1 с 12 533x1
	12 543	12 532x1 с 12 534x1
	12 543	12 532x1 с 12 535x1
	12 543	12 533x1
	12 543	12 533x2
	12 543	12 533x1 с 12 534x1
	12 543	12 534x1
12 543	12 534x2	
12 543	12 535x1	

## Дополнительная техническая информация и области применения

### Монтаж корпусов и боксов в тонких стенках

При монтаже электроустановочных коробок в тонких стенках используются различные коронки, последовательность выполнения операций следующая:

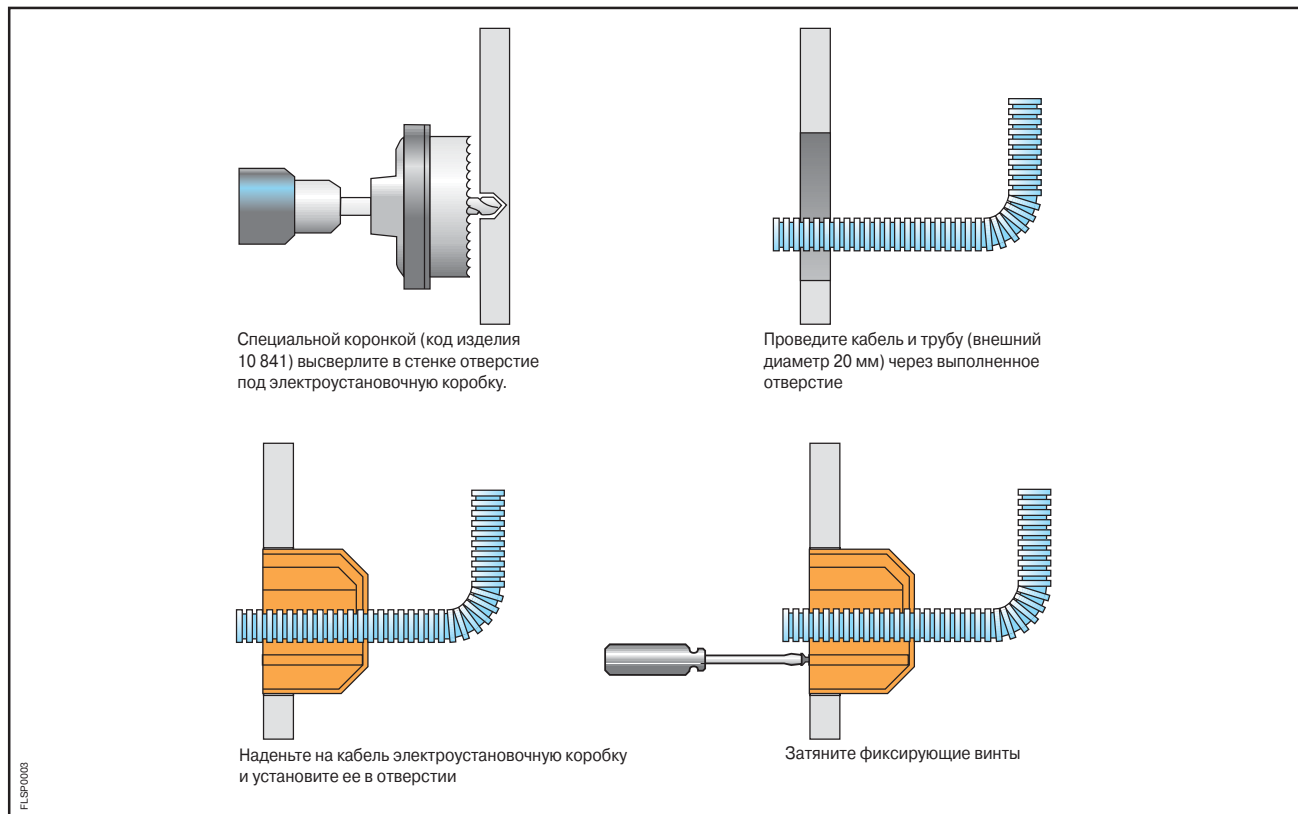

Эти же коронки можно использовать при монтаже модульных электроустановочных коробок для распределительных электрощитов, см. рис.

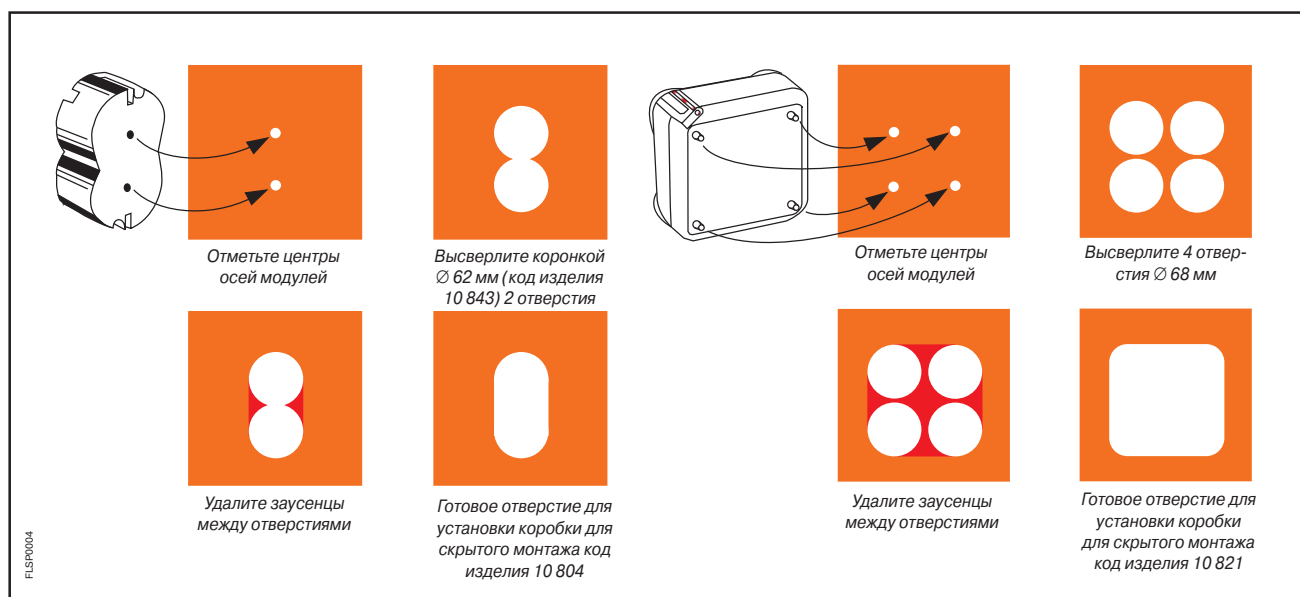

## Дополнительная техническая информация и области применения

### Примеры монтажа и важные подробности

#### Серии Unibox, Estetica и Europa для скрытого монтажа



1SLC001068F0001

▲ Комбинируя медные клеммные рейки с соответствующими пластмассовыми держателями клемм, можно оборудовать распределительный шкаф шинами нейтрالي (N) или земли (E).



1SLC001061F0001



1SLC001062F0001

▲ Съемная рама выпускается также в однорядном исполнении, позволяя производить кабельную разводку на стенде.



1SLC001063F0001

▲ Удобные пазы для крепления рамы в шкафу гарантируют надлежащее совмещение даже в том случае, когда коробка для скрытого монтажа устанавливается на неровной поверхности.

## Дополнительная техническая информация и области применения

### Примеры монтажа и важные подробности

#### Серия Europa для скрытого монтажа



▲ Съемная рама с DIN рейками упрощает кабельную разводку на стенде.



▲ Два боковых кронштейна обеспечивают возможность перенавешивания дверцы, так что ее можно смонтировать на правой или на левой стороне в зависимости от конкретных требований.

◀ Большое пространство для монтажа делает кабельную разводку простой и удобной.

## Дополнительная техническая информация и области применения

### Примеры монтажа и важные подробности

#### Серия Unibox для настенного монтажа



FLCO9881

- ▲ Выдавливаемые элементы с обеих сторон каждого ряда, имеющие ширину, равную половине ширины модуля, позволяют смонтировать дополнительно по одному автоматическому выключателю в каждом ряду.

Крышка крепится винтами из электро- ▶ изоляционного термопластика с крупным шагом резьбы. В случае необходимости они могут быть опломбированы.



FLCO9810



FLCO9840

- ▲ Нажимно-отжимной механизм обеспечивает простое закрытие дверцы.



FLCO9874

- ▲ Дверца может быть снабжена замком с ключом.



FLCO9876

- ▲ Выдавливаемые участки в корпусе обеспечивают максимальную гибкость при подсоединении разветвленных цепей.
- ▼ цепей.



FLCO9877

- ▲ Рисунок для точного совмещения, выгравированный с верхней и с нижней стороны основания распределительного шкафа, упрощает подвод труб для разветвленных цепей.



FLCO9838

- ▲ Распределительный шкаф оснащается фланцем кабельных вводов, который может быть использован для подсоединения разветвленных цепей с помощью труб. Выдавливаемые участки позволяют подсоединять трубы с максимальным диаметром 40 мм.



FLCO9879

# Дополнительная техническая информация и области применения

## Примеры монтажа и важные подробности

### Серия Unibox для настенного монтажа



- ▲ Благодаря большому свободному пространству под DIN-рейками разводка кабелей может быть выполнена аккуратно и рационально.



- ▲ Распределительные шкафы серии UNIBOX рассчитаны на использование системы быстрой кабельной разводки UNIFIX SL.

Другой отличительной чертой является рама, которая может удерживаться в наклонном положении с помощью удобных проволочных подвесов, что облегчает выполнение подсоединения кабелей.

- ▲ Модульная рама, закрепляемая с помощью защелок, легко вынимается и поэтому идеальна для кабельной разводки на стене.

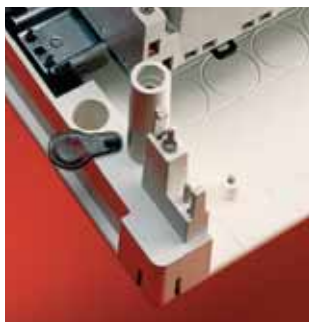

- ▲ Двойная изоляция шкафа обеспечивается благодаря специальным колпачкам, закрывающим отверстия для крепления шкафа к стене.



- ▲ Основание, в котором предусмотрены выдавливаемые вводы, специально рассчитано на монтаж гофрированных труб, выходящих из стены.



- ▲ Практичная система фиксации обеспечивает закрепление входящих и выходящих кабелей в специальной гребенке, которая не только придает кабелям аккуратный вид, но и защищает клеммы устройства от прямого механического воздействия.

# Дополнительная техническая информация и области применения

## Примеры монтажа и важные подробности

### Серии Fly и Europa IP65



1SLC001068F0001

▲ Благодаря тому, что уплотнение из пенополиуретана между дверцей и передней стенкой распределительного шкафа выполнено методом одностадийной заливки, гарантируется степень защиты IP 65 и исключается возможность выпадения уплотнения.



FLC09824

▲ Конструкция дверцы позволяет вставить замок с ключом.



1SLC001068F0001



FLC08821

▶ Комбинируя в соответствии с конфигурацией медные клеммные рейки с соответствующими пластмассовыми клеммными держателями, можно оборудовать распределительный шкаф шинами нейтрали (N) или земли (E).

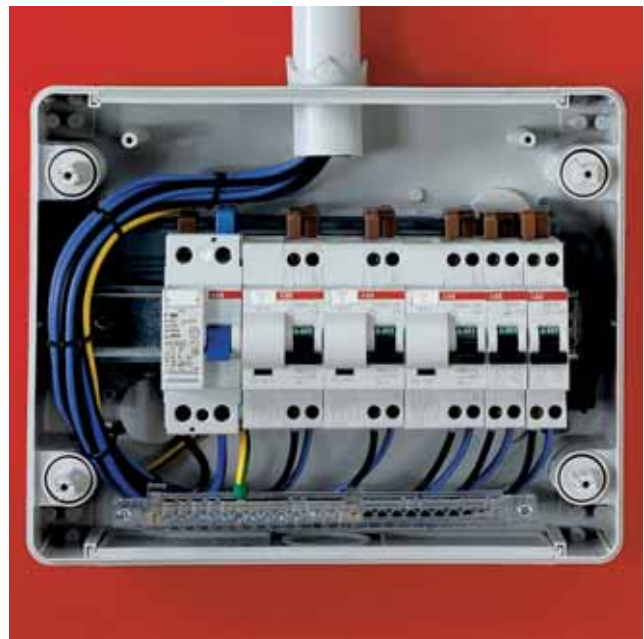

1SLC001072F0001



1SLC001072F0001

▶ Фланец кабельных вводов с выдавливаемыми участками позволяет производить прямое подсоединение труб и кабелей без использования кабельных сальников, сальников труб или разъемов, что дает явную экономию времени и стоимости кабельной разводки.



1SLC001072F0001

# Дополнительная техническая информация и области применения

## Примеры монтажа и важные подробности

### Серии Fly и Europa IP65



▲ Если шкаф крепится к стене через отверстия внутри шкафа, то для обеспечения двойной изоляции на эти отверстия надеваются специальные колпачки.



▲ Применение кронштейнов упрощает крепление шкафа.



▲ Рамка, которая может быть установлена на распределительный шкаф, позволяет производить полускрытый монтаж и обеспечивает привлекательный внешний вид.



◀ Закрепляемая на защелках съемная рама с держателями DIN-реек упрощает и ускоряет операцию кабельной разводки на стене.

## Дополнительная техническая информация и области применения

### Подсоединение разветвленных цепей с использованием двухслойного фланца кабельных вводов

НЕПОСРЕДСТВЕННЫЙ ВВОД ТРУБЫ ИЛИ КАБЕЛЯ

#### От 5 до 16 мм

С помощью отвертки проделайте отверстие в указанном месте и вставьте кабели или трубы диаметром от 5 до 16 мм.

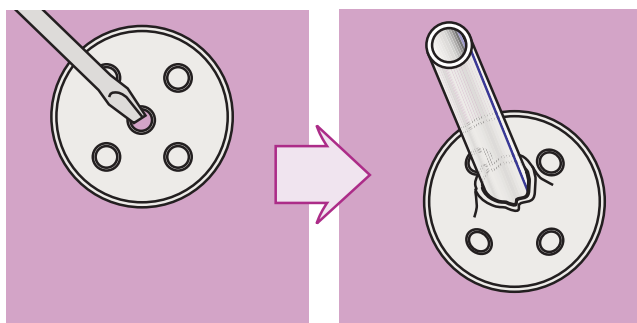

#### От 17 до 20 мм

Для ввода кабеля или трубы диаметром 20 мм с помощью отвертки проделайте отверстия в указанных точках и разрежьте резину ножницами.

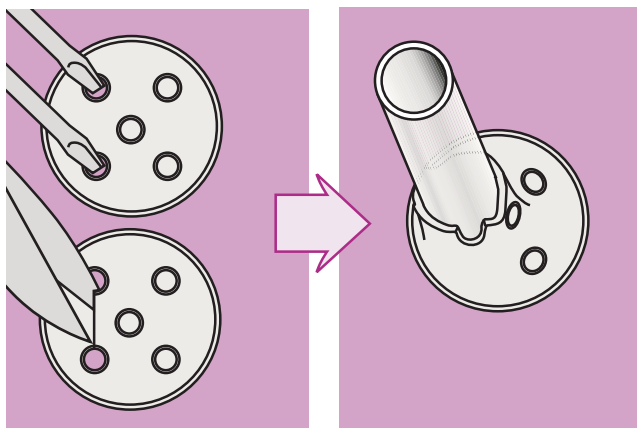

#### От 21 до 24 мм

Для ввода кабеля или трубы диаметром 24 мм с помощью отвертки проделайте отверстия в указанных точках и разрежьте резину ножницами.

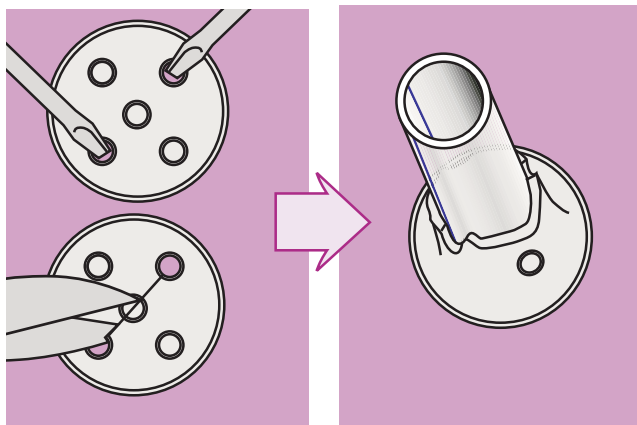

#### От 25 до 35 мм

Для ввода кабеля диаметром до 35 мм или трубы диаметром 32 мм с помощью отвертки проделайте отверстия в указанных точках и разрежьте резину ножницами.

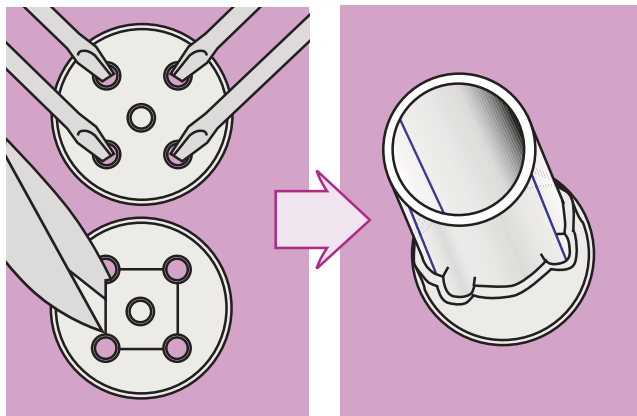

Как следует вводить кабели  
или трубы

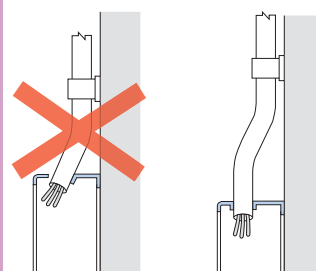

## Дополнительная техническая информация и области применения

### Подсоединение разветвленных цепей с использованием двухслойного фланца кабельных вводов

#### ПРИМЕНЕНИЕ САЛЬНИКОВ ДЛЯ ВВОДА ТРУБ И КАБЕЛЕЙ

# 1

Можно снять фланец кабельных вводов.

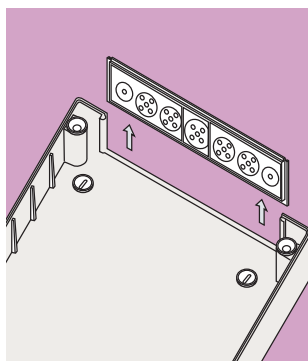

# 4

Вставьте фланец кабельных вводов в основание шкафа.

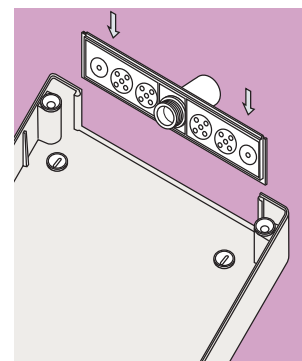

# 2

Наметьте и вырежьте соответствующий вход (необходимо удалить всю мягкую часть).

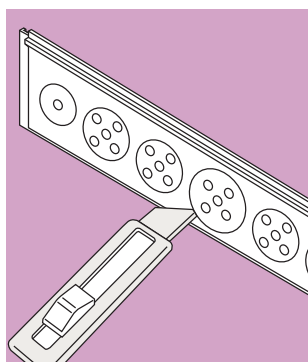

# 5

Прикрепите основание шкафа к стене.

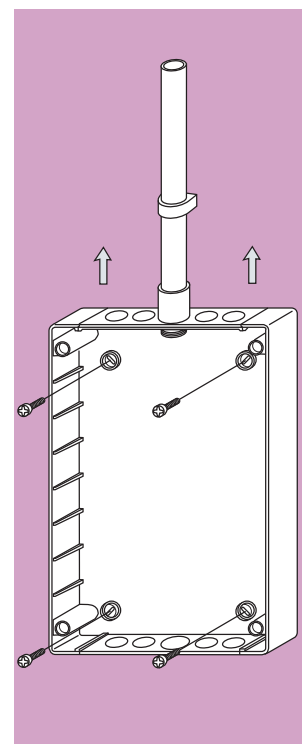

# 3

Подсоедините разветвленную цепь, используя сальник для трубы/кабеля или ввод для трубы.

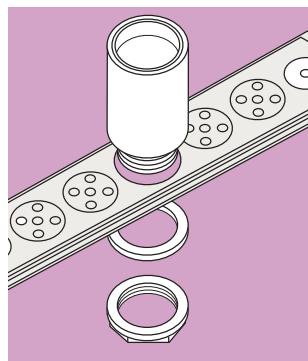

# 8

#### Изделия АВВ для подсоединения разветвленных цепей через двухслойный фланец

Входы на фланце (мм)	Сальник для кабеля (мм)	Ввод для трубы (мм)	Сальник для трубы (мм)
Ø 23.5	<b>00 934</b> – <b>00 944</b> PG 16 (Ø 13/16)	<b>00 421</b> Ø 20	<b>00 431</b> Ø 20
Ø 30	<b>00 935</b> – <b>00 945</b> PG 21 (Ø 17/29)	<b>00 422</b> Ø 25	<b>00 432</b> Ø 25
Ø 37.5	<b>00 936</b> – <b>00 946</b> PG 29 (Ø 21/26)	<b>00 423</b> Ø 32	<b>00 433</b> Ø 32





## Габаритные размеры

### Содержание

Распределительные шкафы для скрытого монтажа IP 40 серии Unibox.....	9/2
Распределительные шкафы для скрытого монтажа IP 40 серии Estetica.....	9/4
Распределительные шкафы для скрытого монтажа IP 40 серии Europa.....	9/6
Распределительные шкафы для настенного монтажа IP 41 серии Unibox.....	9/8
Распределительные шкафы для настенного монтажа IP 40, IP 41 серии Europa.....	9/10
Распределительные шкафы для настенного монтажа IP 40 серии Europa Polycarbonate.....	9/12
Крышки IP 40 для настенного монтажа.....	9/14
Распределительные шкафы для настенного монтажа IP 55 серии Europa.....	9/16
Распределительные шкафы для настенного монтажа IP 65 серии Fly.....	9/18
Распределительные шкафы для настенного монтажа IP 65 серии Europa.....	9/20
Лицевые панели IP 40.....	9/22
Лицевые панели IP 55.....	9/23
Аварийные электрощитки для скрытого и настенного монтажа серии Livorno.....	9/24
Распределительные электрощиты для промышленного применения серии Europa.....	9/26
Распределительные электрощиты для промышленного применения с глухой передней стенкой.....	9/28
Соединительные коробки IP 44 и IP 55 из термопластичного материала.....	9/30
Соединительные коробки IP 65 из поликарбоната.....	9/32
Различные компоненты.....	9/34
Корпуса и боксы для монтажа в тонких стенках.....	9/36
Коробки из термопластичного материала.....	9/38
Установочные изделия.....	9/40
Аксессуары.....	9/44

## Габаритные размеры

Распределительные шкафы для скрытого монтажа IP 40  
серии UniBox

### Вид спереди

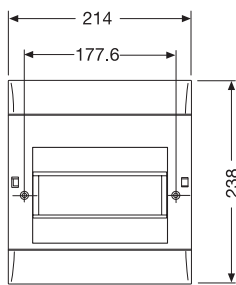

8 модулей

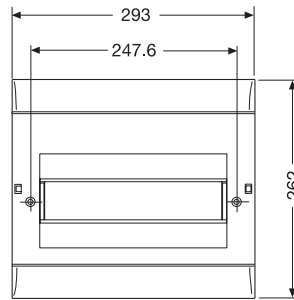

12 модулей

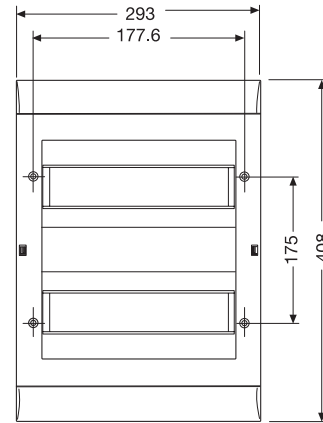

24 модуля

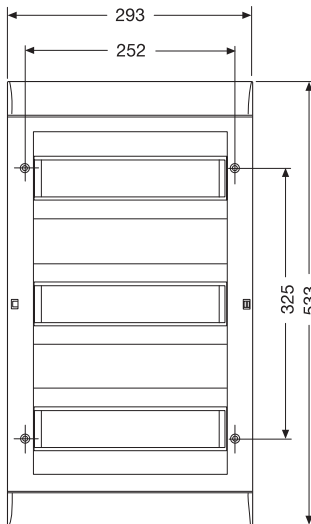

36 модулей

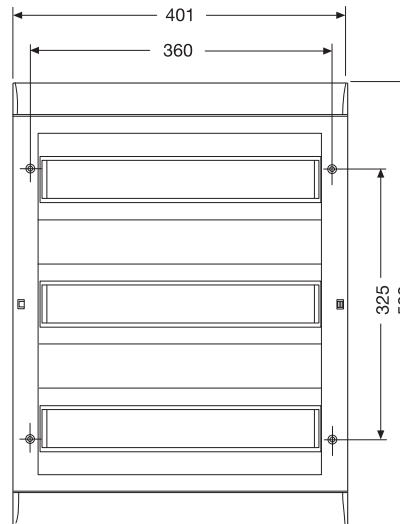

54 модуля

9

### Вид сбоку

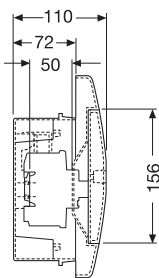

8 модулей

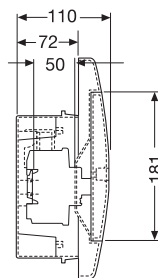

12 модулей

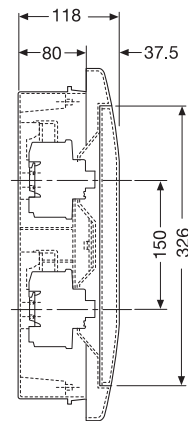

24 модуля

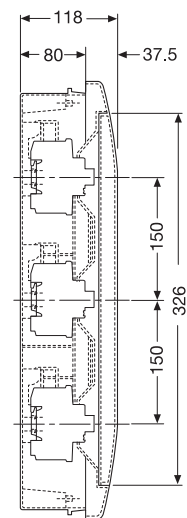

36/54 модулей

VLCS00005

## Габаритные размеры

Распределительные шкафы для скрытого монтажа IP 40  
серии Unibox

### Установочные размеры

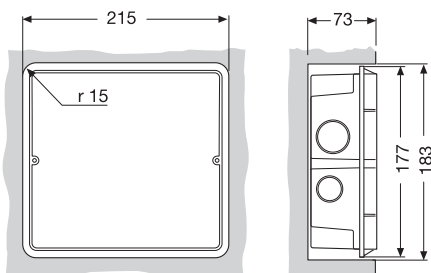

8 модулей

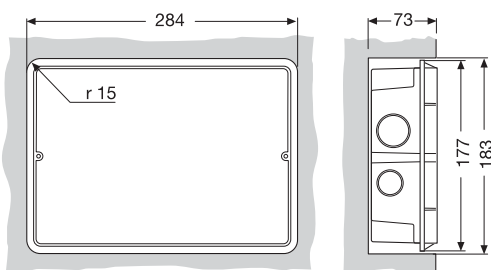

12 модулей

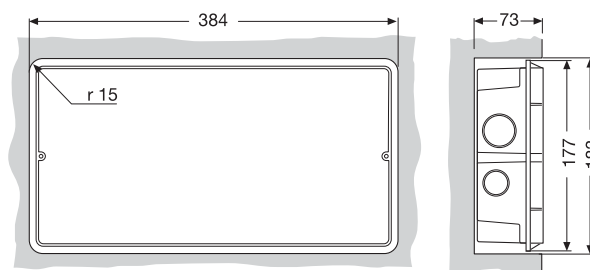

18 модулей

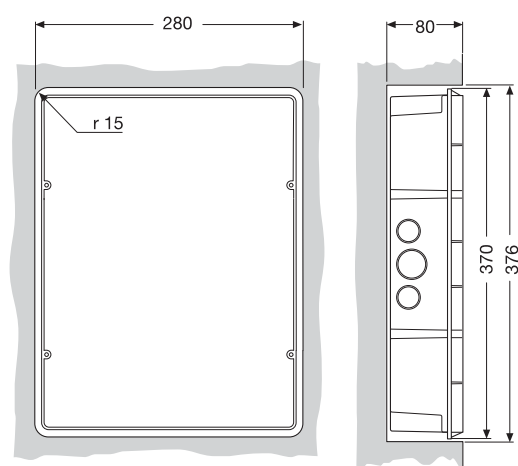

24 модуля

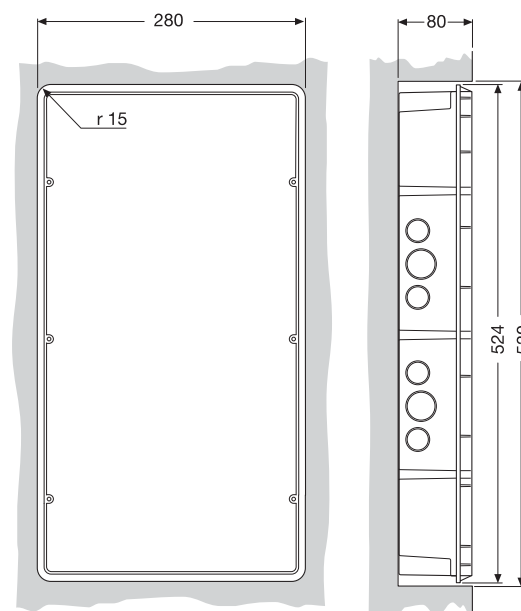

36 модулей

УКС000868

## Габаритные размеры

Распределительные шкафы для скрытого монтажа IP 40  
серии Estetica

### Вид спереди

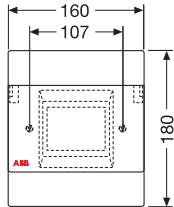

4 модуля

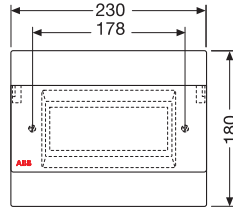

8 модулей

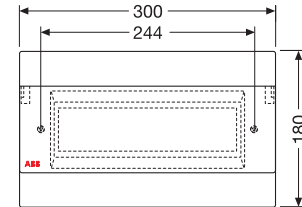

12 модулей

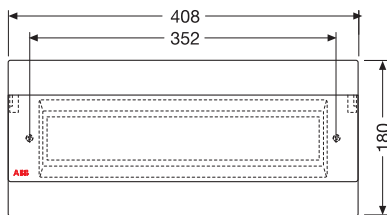

18 модулей

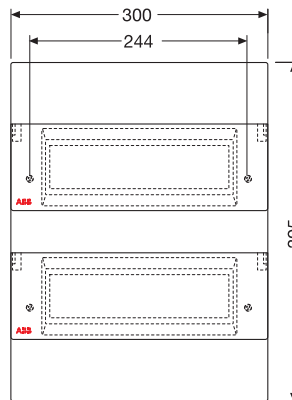

24 модуля

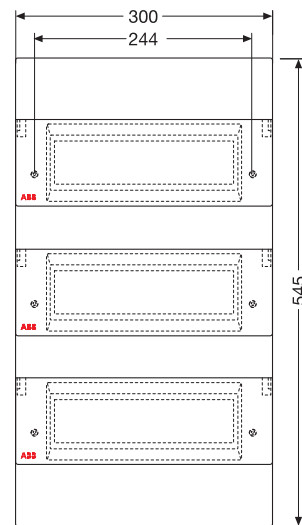

36 модулей

### Вид сбоку

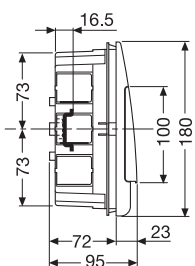

4 модуля

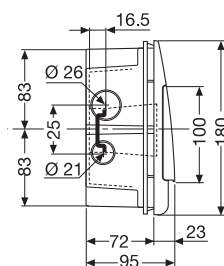

8/12/18 модулей

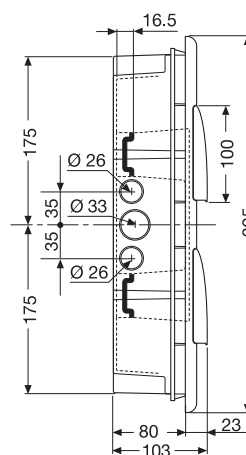

24 модуля

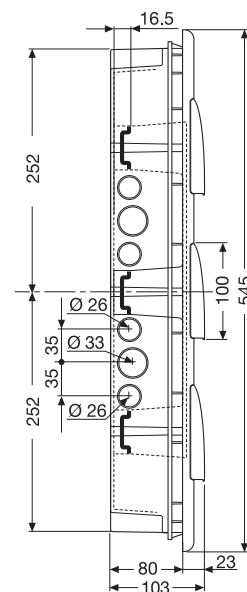

36 модулей

## Габаритные размеры

Распределительные шкафы для скрытого монтажа IP 40  
серии Estetica

### Установочные размеры

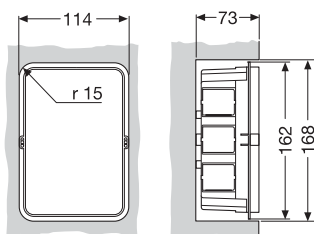

4 модуля

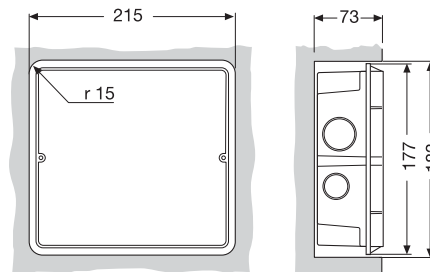

8 модулей

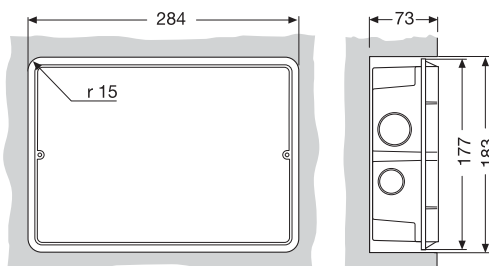

12 модулей

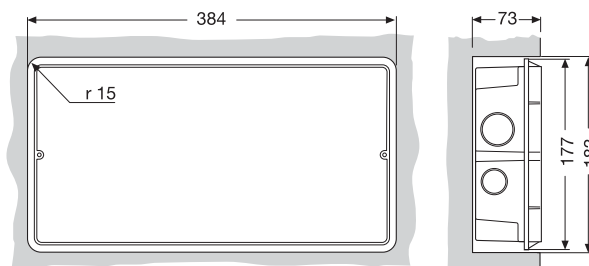

18 модулей

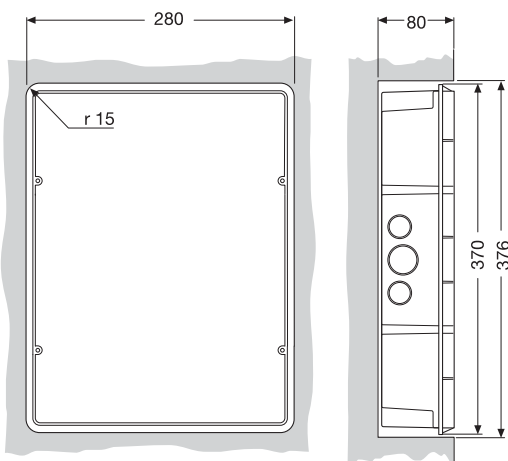

24 модуля

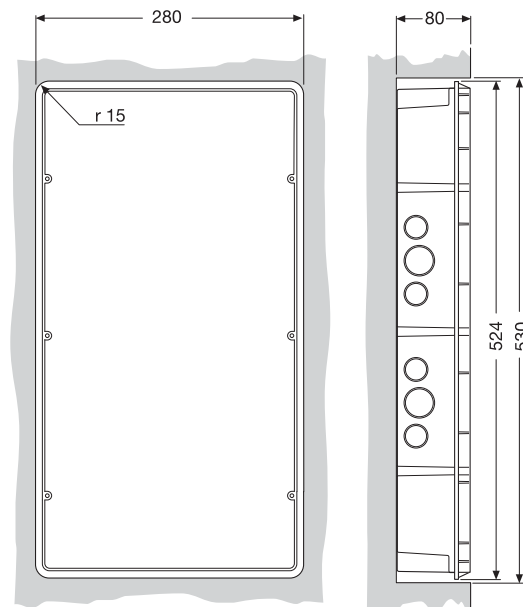

36 модулей

Количество  
модулей

Код изделия

4 модуля	1SL2004A00 – 1SL2024A00 – 12 037
8 модулей	1SL2008A00 – 1SL2028A00 – 12 038
12 модулей	1SL2012A00 – 1SL2032A00 – 12 042
18 модулей	1SL2013A00 – 1SL2033A00 – 12 043
24 модуля	1SL2014A00 – 1SL2034A00 – 12 044
36 модулей	1SL2016A00 – 1SL2036A00 – 12 046

VLCC00002

## Габаритные размеры

Распределительные шкафы для скрытого монтажа IP 40  
серии Еигора

### Вид спереди

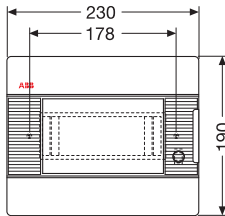

8 модулей

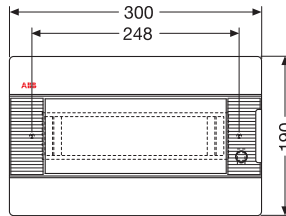

12 модулей

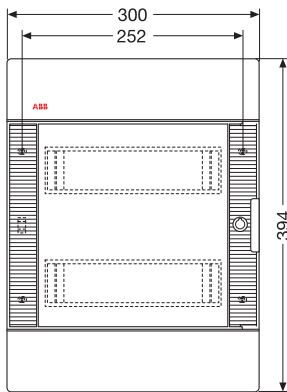

24 модуля

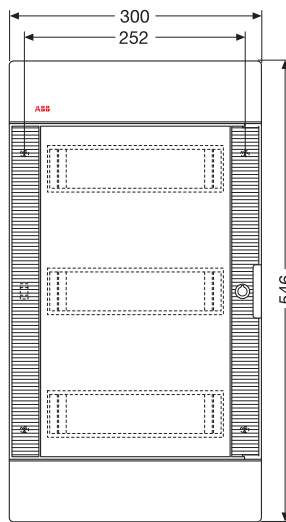

36 модулей

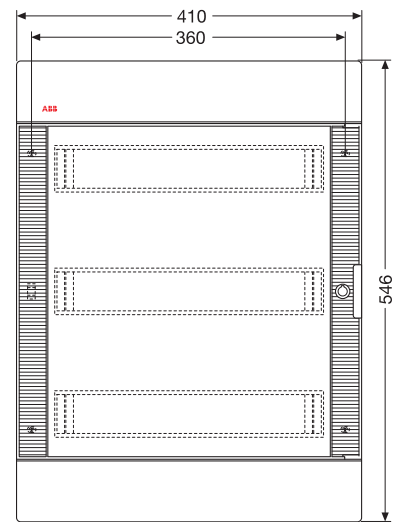

54 модуля

### Вид сбоку

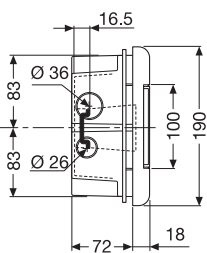

8/12 модулей

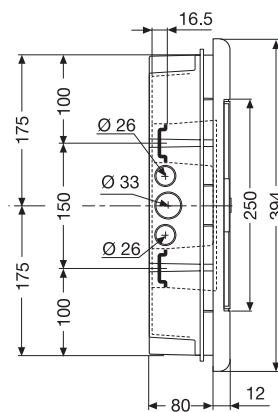

24 модуля

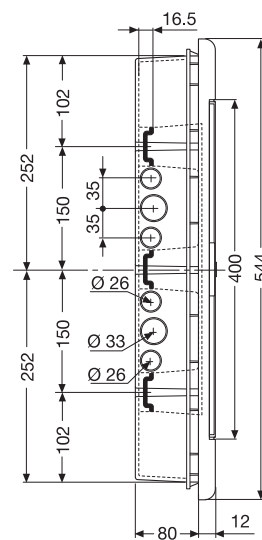

36-54 модулей

VLC00003

## Габаритные размеры

Распределительные шкафы для скрытого монтажа IP 40  
серии Europa

### Установочные размеры

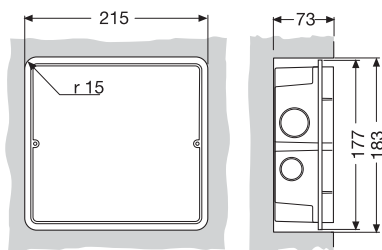

8 модулей

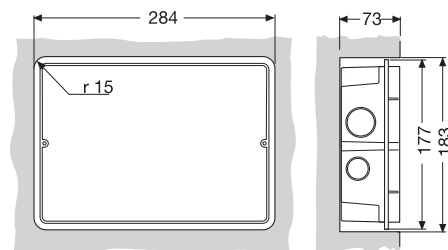

12 модулей

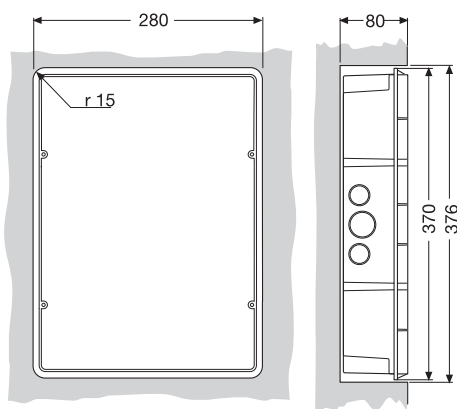

24 модуля

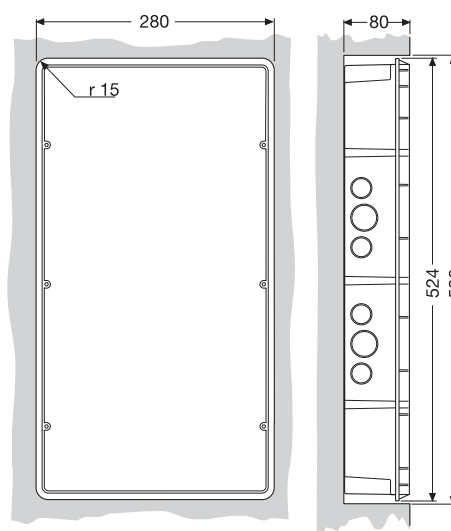

36 модулей

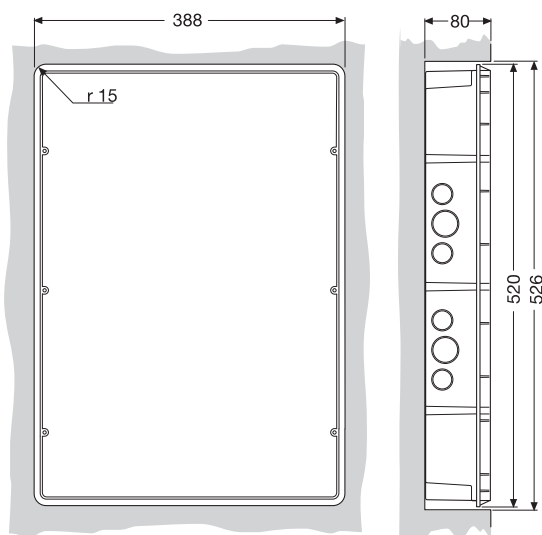

54 модуля

Количество  
модулей

Код изделия

8 модулей	1SL2040A00 – 12 026 – 1SL2057A00 – 12 058
12 модулей	1SL2041A00 – 12 027 – 1SL2061A00 – 12 062
24 модуля	1SL2045A00 – 12 030 – 1SL2063A00 – 12 064
36 модулей	1SL2048A00 – 12 031 – 1SL2065A00 – 12 066
54 модуля	1SL2052A00 – 12 035 – 1SL2067A00 – 12 068

VLCO00004

## Габаритные размеры

Распределительные шкафы для настенного монтажа IP41  
серии UniBox

### Вид спереди

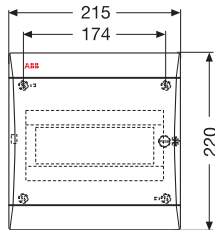

8 модулей

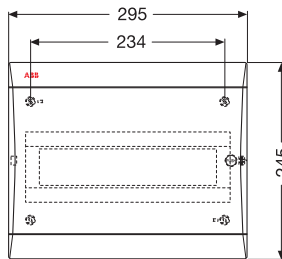

12 модулей

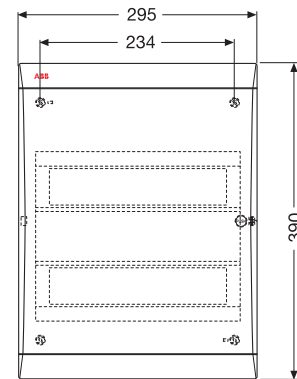

24 модуля

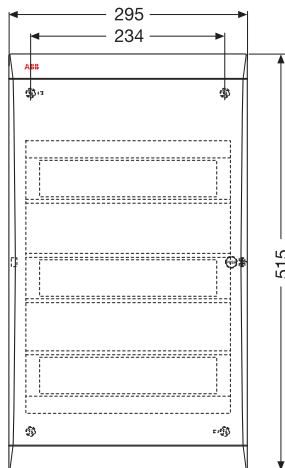

36 модулей

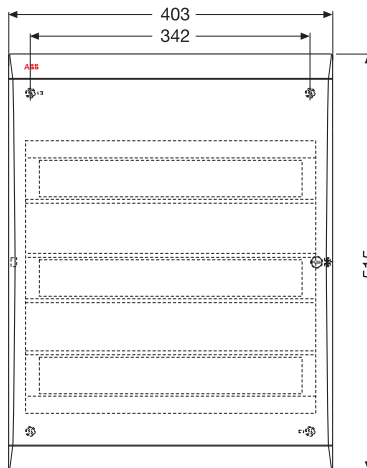

54 модуля

### Вид сбоку

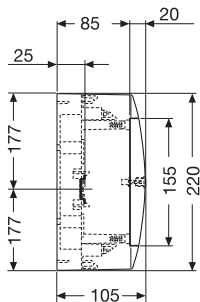

8 модулей

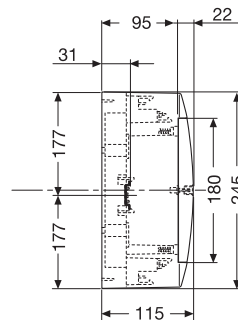

12 модулей

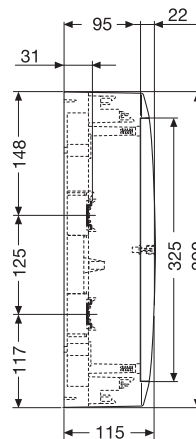

24 модуля

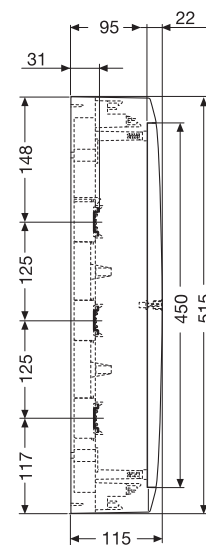

36-54 модулей

14.CD.0005

## Габаритные размеры

Распределительные шкафы для настенного монтажа IP 41  
серии Unibox

### Установочные размеры

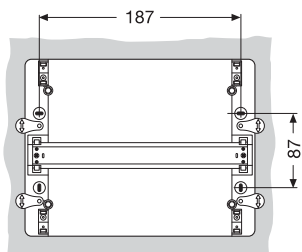

8 модулей

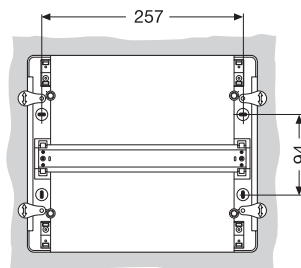

12 модулей

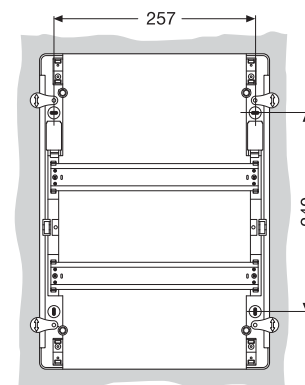

24 модуля

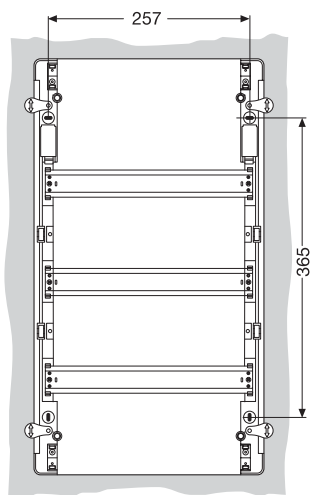

36 модулей

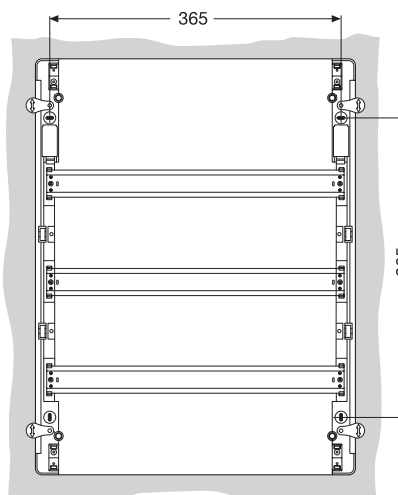

54 модуля

Количество модулей	Код изделия
8 модулей	12 208 – 12 228 – 12 238 – 12 248 – 12 258 – 12 268
12 модулей	12 212 – 12 232 – 12 242 – 12 252 – 12 262 – 12 272
24 модуля	12 214 – 12 234 – 12 244 – 12 254 – 12 264 – 12 274
36 модуля	12 216 – 12 236 – 12 246 – 12 256 – 12 266 – 12 276
54 модуля	12 217 – 12 237 – 12 247 – 12 257 – 12 267 – 12 277

V.LCC00005

## Габаритные размеры

Распределительные шкафы для настенного монтажа  
IP 40, IP41 серии Europa

### Вид спереди

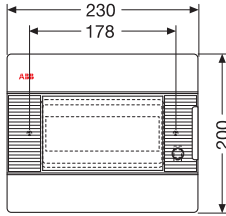

8 модулей

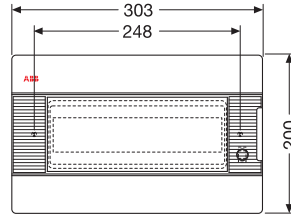

12 модулей

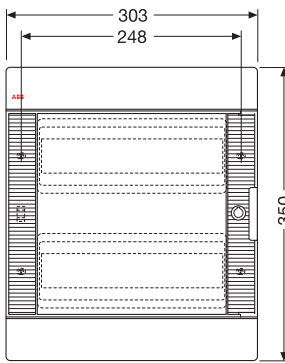

24 модуля

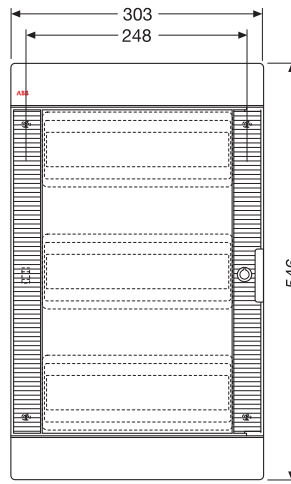

36 модулей

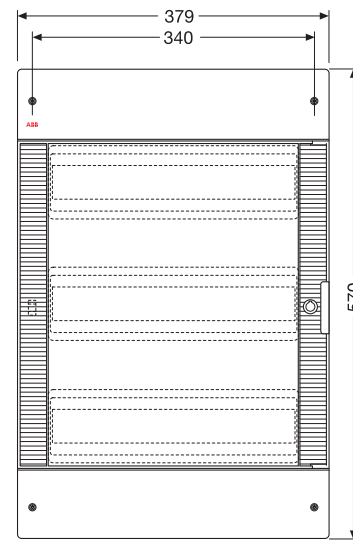

54 модуля

### Вид сбоку

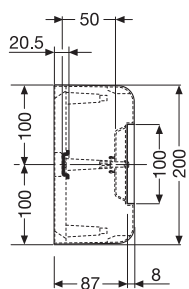

8/12 модулей

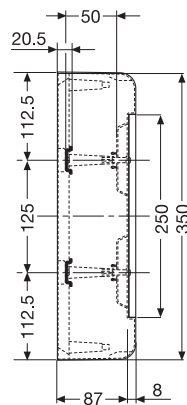

24 модуля

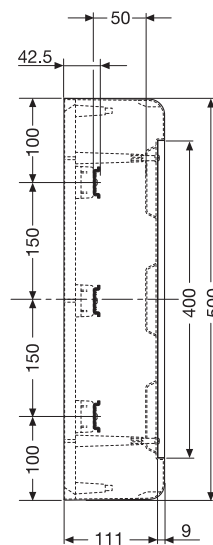

36 модулей

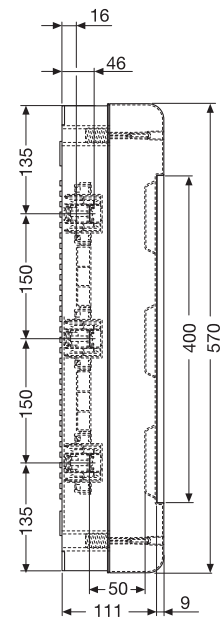

54 модуля

VLC00007

## Габаритные размеры

Распределительные шкафы для настенного монтажа  
IP 40, IP41 серии Еигора

### Установочные размеры

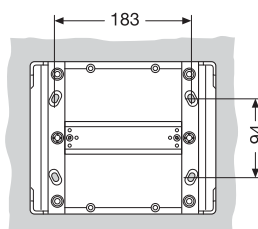

8 модулей

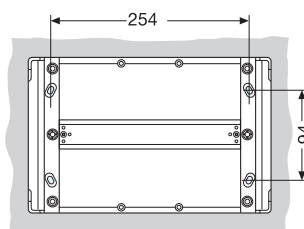

12 модулей

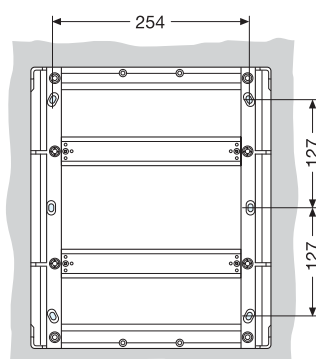

24 модуля

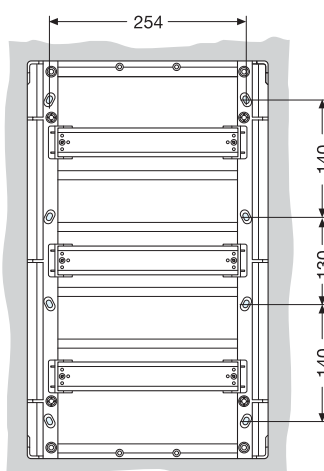

36 модулей

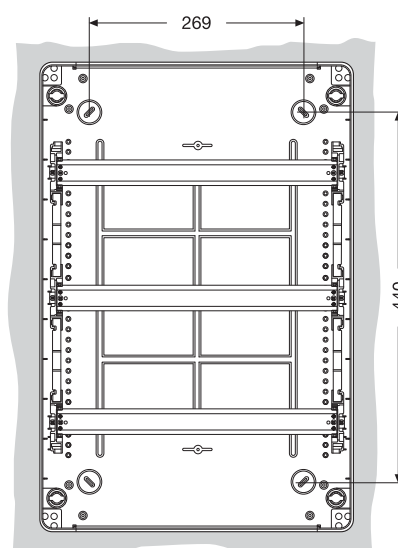

54 модуля

Количество модулей	Код изделия
8 модулей	1SL2408A00 - 12 428 - 1SL2438A00 - 12 448 - 1SL2458A00 - 12 468
12 модулей	1SL2412A00 - 12 432 - 1SL2442A00 - 12 452 - 1SL2462A00 - 12 472
24 модулей	1SL2414A00 - 12 434 - 1SL2444A00 - 12 454 - 1SL2464A00 - 12 474
36 модуля	1SL2416A00 - 12 436 - 1SL2446A00 - 12 456 - 1SL2466A00 - 12 476
54 модуля	1SL2417A00 - 12 437 - 1SL2447A00 - 12 457 - 1SL2467A00 - 12 477

VLCC0008

## Габаритные размеры

Распределительные шкафы для настенного монтажа IP 40  
серии Еуропа Polycarbonate

### Вид спереди

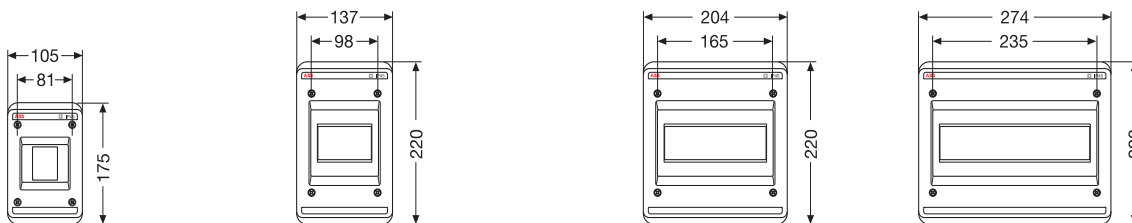

2-4 модуля

4 модуля

8 модулей

12 модулей

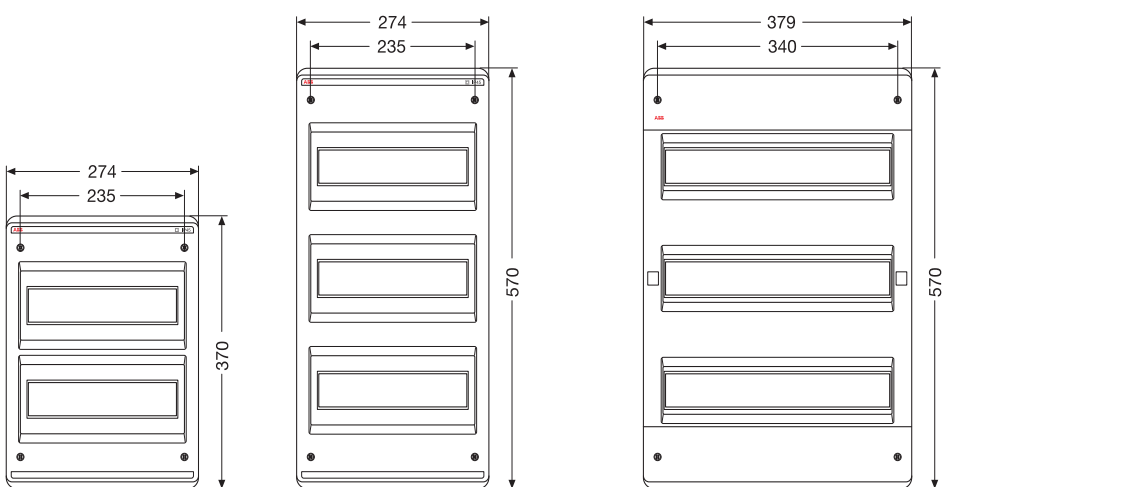

24 модуля

36 модулей

54 модуля

### Вид сбоку

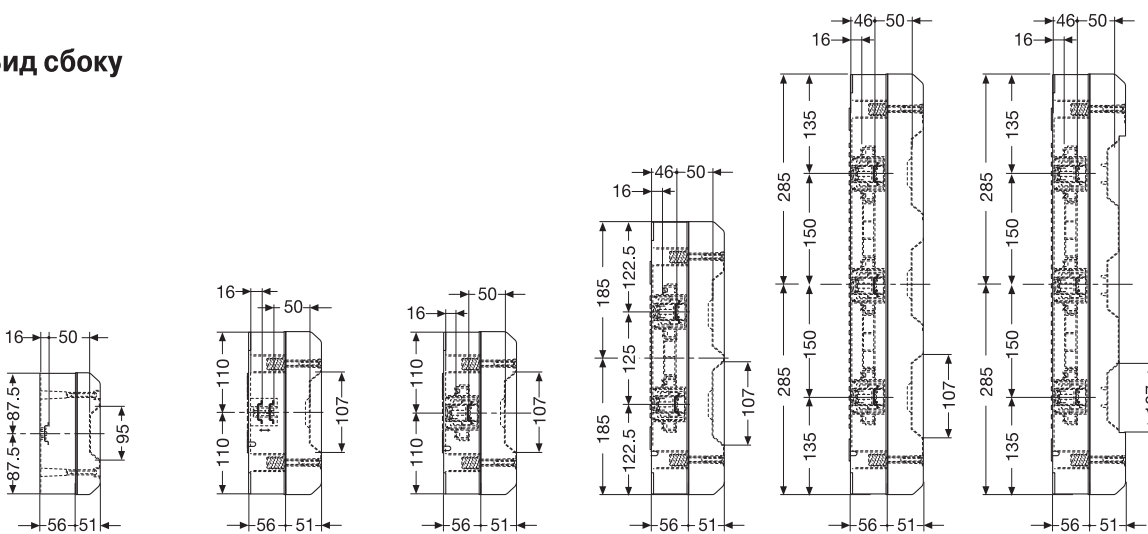

2-4 модуля

4 модуля

8/12 модулей

24 модуля

36 модулей

54 модуля

V.LCO0009

## Габаритные размеры

Распределительные шкафы для настенного монтажа IP 40  
серии Europa Polycarbonate

### Установочные размеры

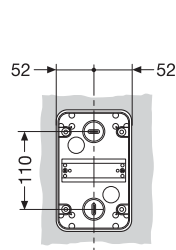

**2-4 модуля**

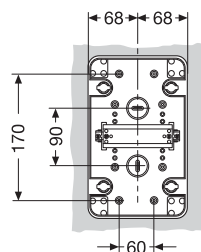

**4 модуля**

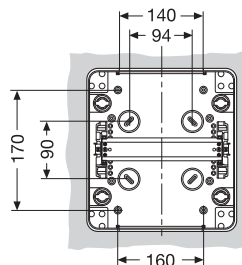

**8 модулей**

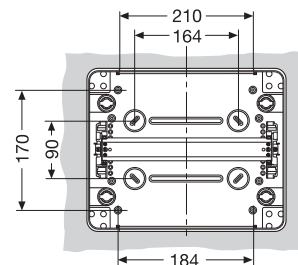

**12 модулей**

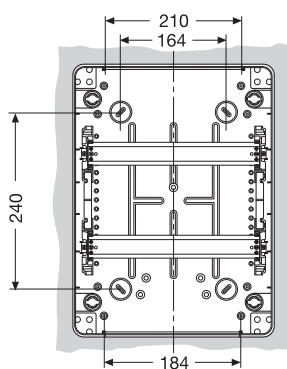

**24 модуля**

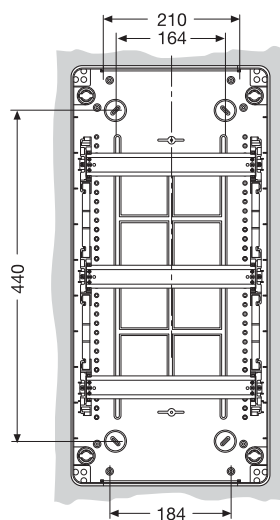

**36 модулей**

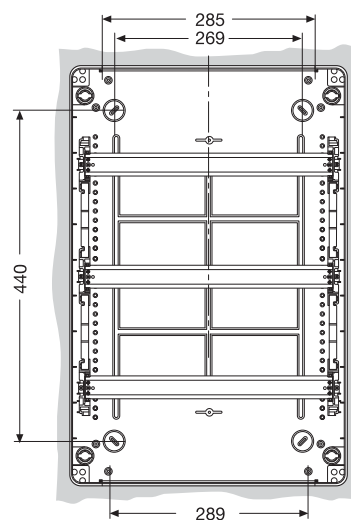

**54 модуля**

Количество модулей	Код изделия
--------------------	-------------

<b>2-4 модуля</b>	<b>12 702</b>
-------------------	---------------

<b>4 модуля</b>	<b>12 704</b>
-----------------	---------------

<b>8 модулей</b>	<b>12 708</b>
------------------	---------------

<b>12 модулей</b>	<b>12 712</b>
-------------------	---------------

<b>24 модулей</b>	<b>12 714</b>
-------------------	---------------

<b>36 модулей</b>	<b>12 716</b>
-------------------	---------------

<b>54 модуля</b>	<b>12 718</b>
------------------	---------------

M.CC0610

# Габаритные размеры

## Крышки IP 40 для настенного монтажа

### Вид спереди

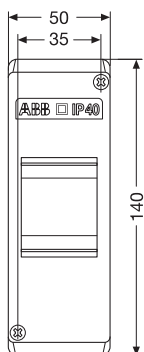

2 модуля

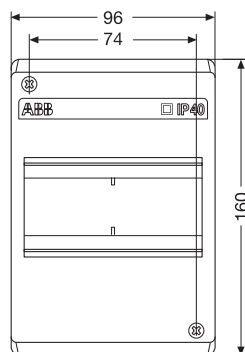

4 модуля

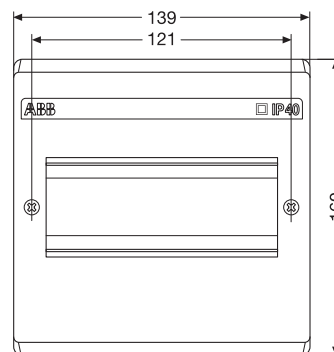

6 модулей

### Вид сбоку

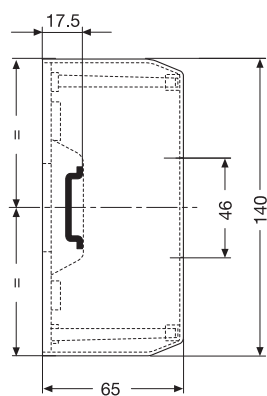

2 модуля

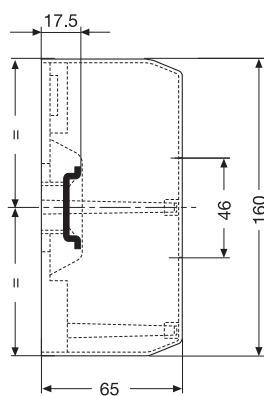

4-6 модулей

## Габаритные размеры

Крышки IP 40 для настенного монтажа

### Установочные размеры

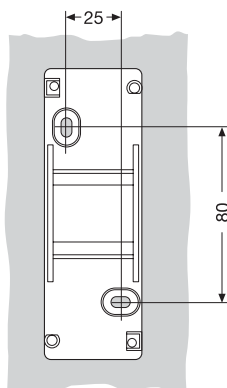

2 модуля

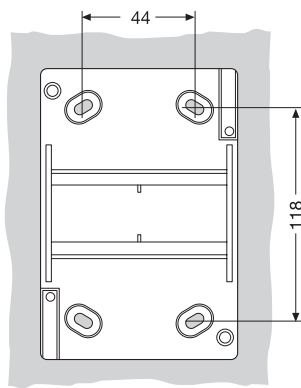

4 модуля

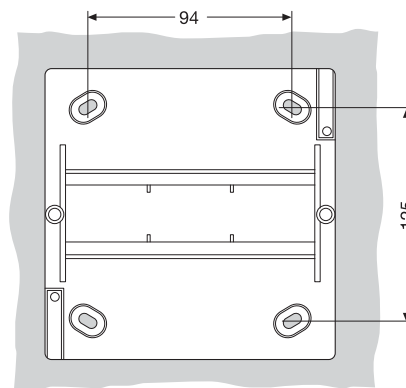

6 модулей

Количество  
модулей

Код изделия

2 модуля 1SL2402A00 – 12 422

3 модуля 1SL2404A00 – 12 424

4 модуля 1SL2406A00 – 12 426

11.000012

## Габаритные размеры

Распределительные шкафы для настенного монтажа IP 55  
серии Еурога

### Вид спереди

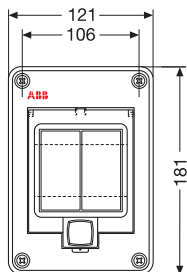

4 модуля

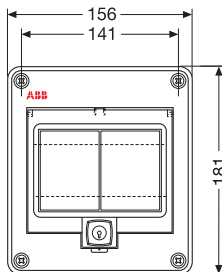

6 модулей

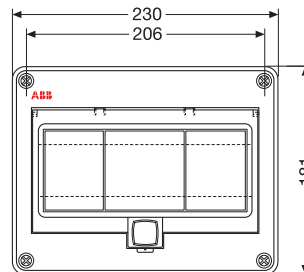

10 модулей

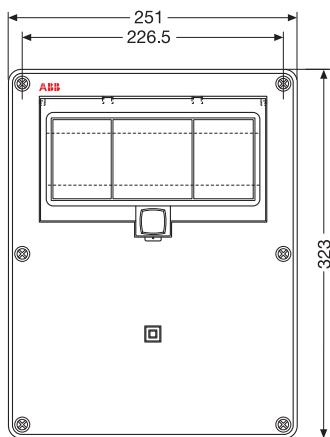

10 модулей (спец.)

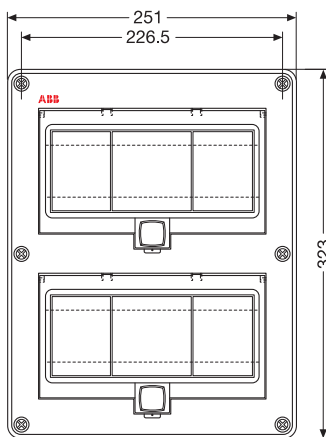

20 модулей

### Вид сбоку

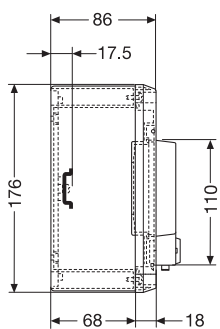

4-6-10 модулей

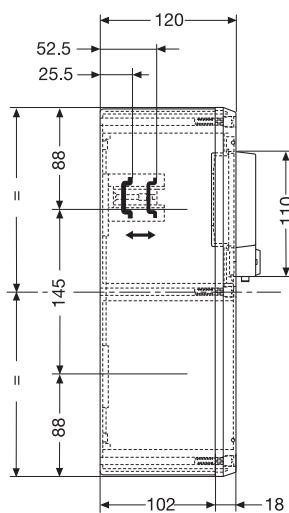

10 модулей

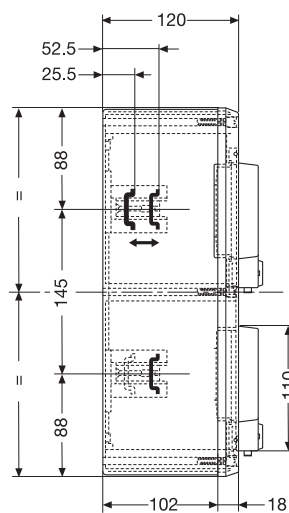

20 модулей

VLC00013

## Габаритные размеры

Распределительные шкафы для настенного монтажа IP 55  
серии Europa

### Установочные размеры

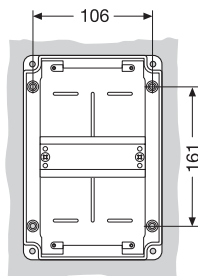

4 модуля

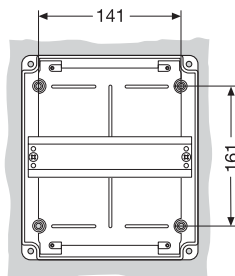

6 модулей

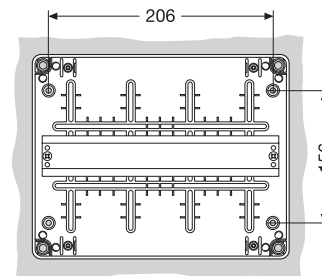

10 модулей

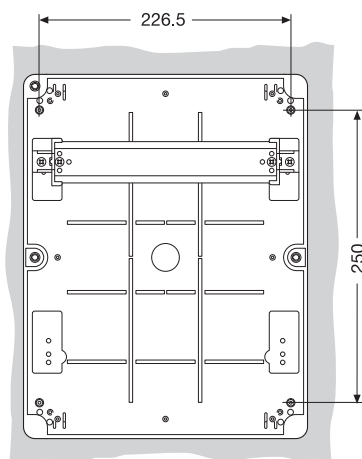

10 модулей

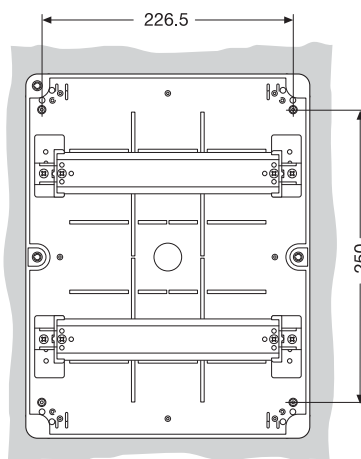

20 модулей

Количество модулей	Код изделия
4 модуля	12 664 – 12 684
6 модулей	12 646 – 12 686
10 модулей	12 650 – 12 690 – 12 654
20 модулей	12 652 – 12 692

VLCC0014

## Габаритные размеры

Распределительные шкафы для настенного монтажа IP 65  
серии Fly

### Вид спереди

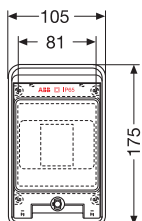

2-4 модуля

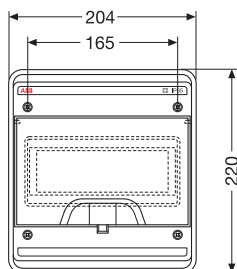

8 модулей

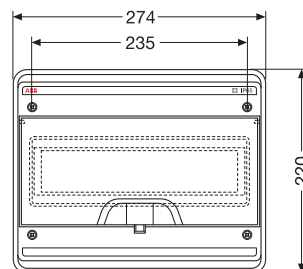

12 модулей

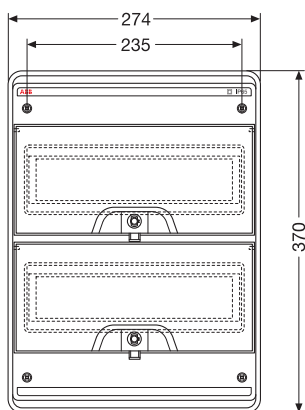

2-4 модуля

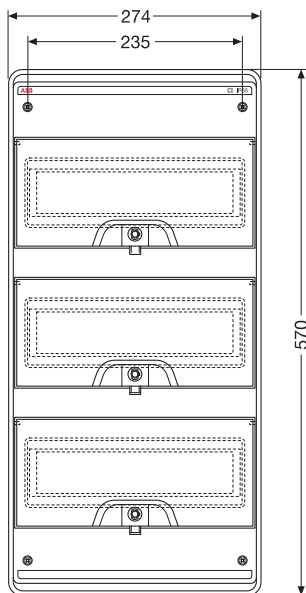

36 модулей

### Вид сбоку

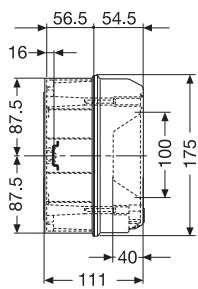

2-4 модуля

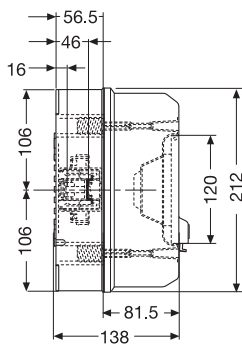

8-12 модулей

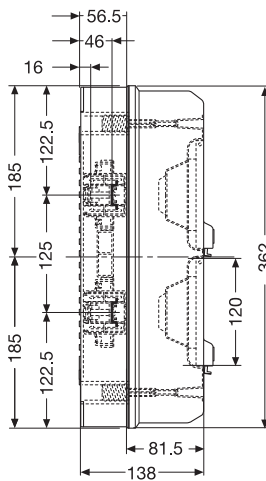

24 модуля

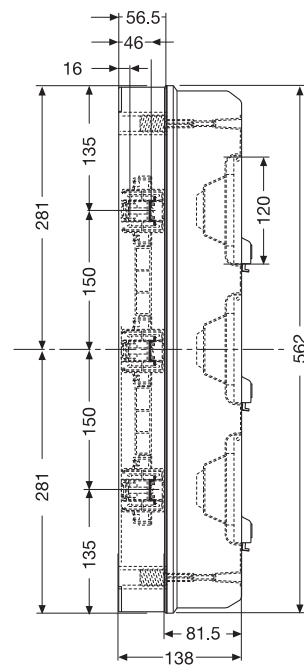

36 модулей

## Габаритные размеры

Распределительные шкафы для настенного монтажа IP 65  
серии Fly

### Установочные размеры

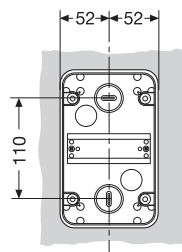

2-4 модуля

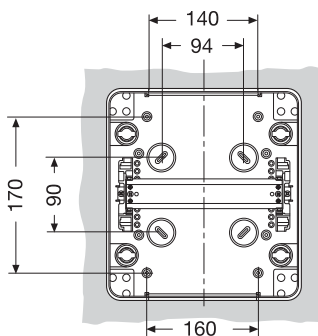

8 модулей

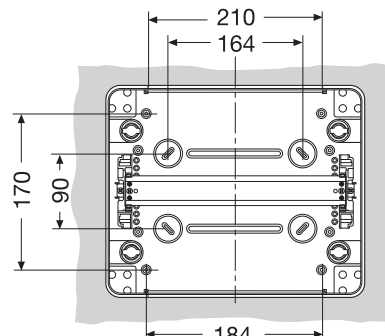

12 модулей

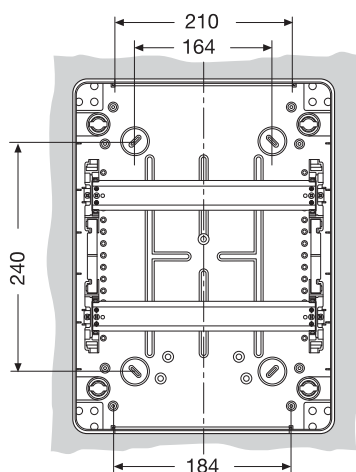

24 модуля

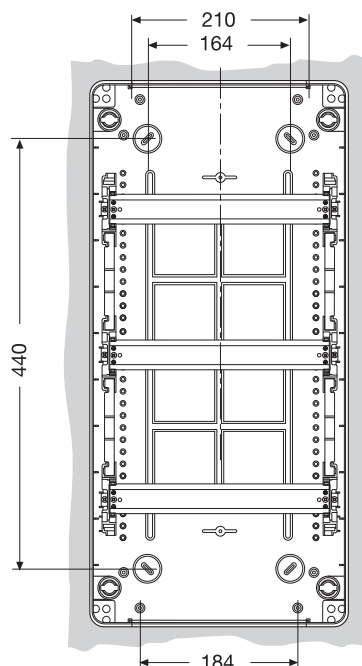

36 модулей

Количество модулей	Код изделия
2-4 модуля	12 742 – 12 722
8 модулей	12 743
12 модулей	12 745
24 модулей	12 746
36 модуля	12 747

VLCC0016

## Габаритные размеры

Распределительные шкафы для настенного монтажа IP 65  
серии Еигора

### Вид спереди

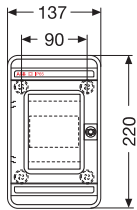

4 модуля

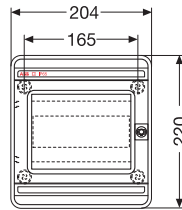

8 модулей

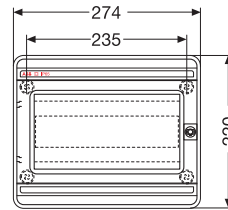

12 модулей

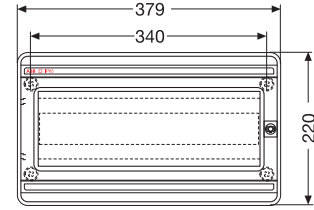

18 модулей

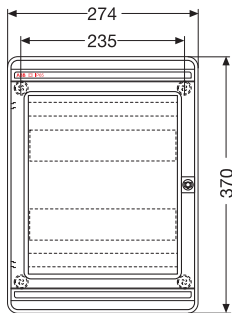

24 модуля

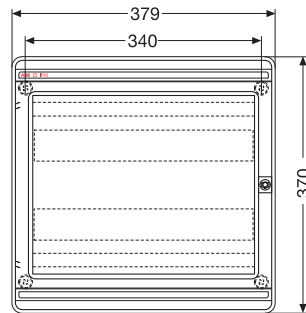

36 модулей

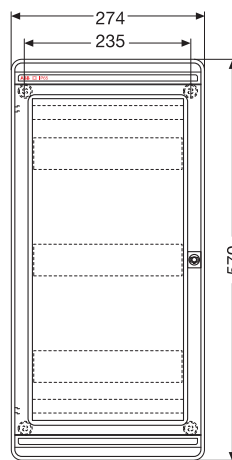

36 модулей

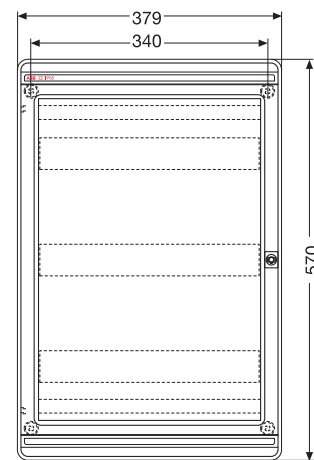

54 модуля

### Вид сбоку

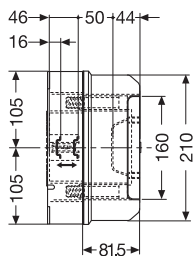

4-8-12 модулей

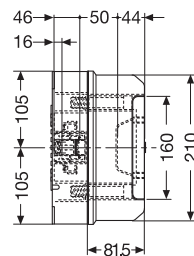

18 модулей

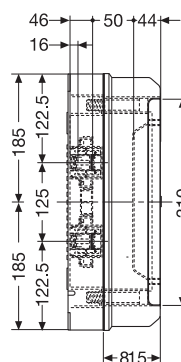

24 модуля

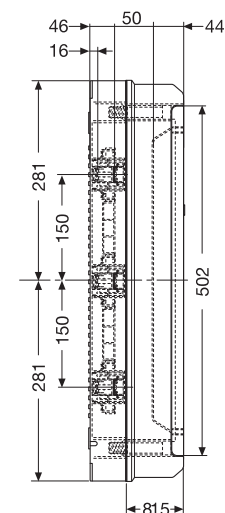

36-54 модулей

VLC00017

## Габаритные размеры

Распределительные шкафы для настенного монтажа IP 65  
серии Europa

### Установочные размеры

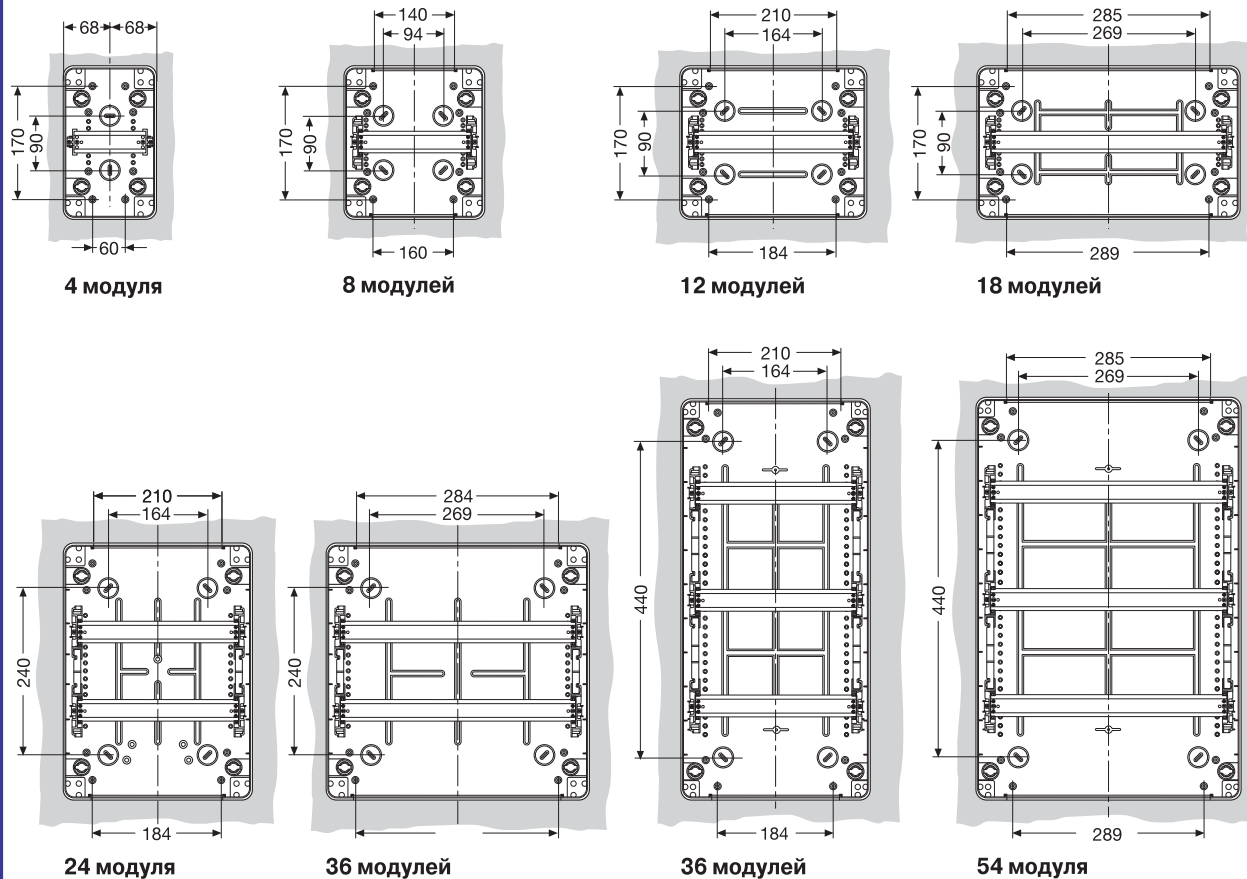

Количество модулей	Код изделия
4 модуля	12 724 – 12 744
8 модулей	12 728 – 12 748
12 модулей	12 732 – 12 752
18 модулей	12 733 – 12 753
24 модулей	12 734 – 12 754
36 модулей (18 x 2)	12 735 – 12 755
36 модулей (12 x 3)	12 736 – 12 756
54 модуля	12 738 – 12 758

VLC00018

# Габаритные размеры

## Лицевые панели IP 40

### Вид спереди

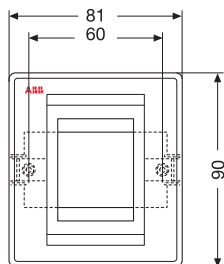

2 модуля

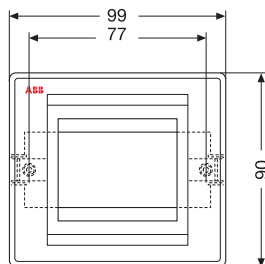

3 модуля

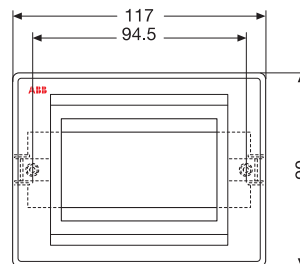

4 модуля

### Вид сбоку

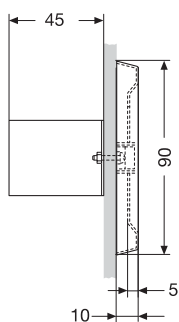

2-3 модуля

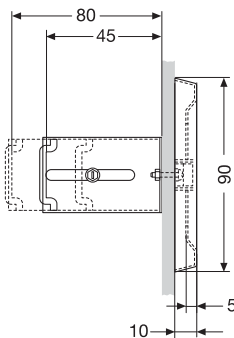

4 модуля

### Установочные размеры

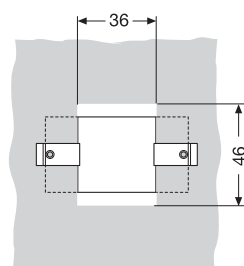

2 модуля

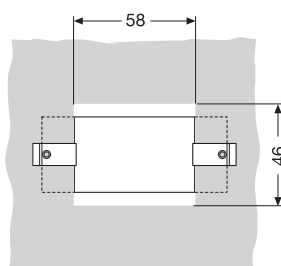

3 модуля

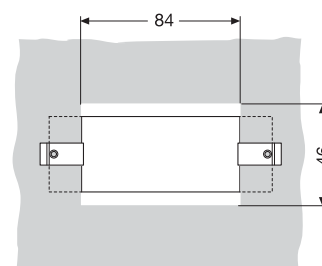

4 модуля

Количество модулей	Код изделия
2 модуля	12 362
3 модуля	12 363
4 модуля	12 364

## Габаритные размеры Лицевые панели IP 55

### Вид спереди

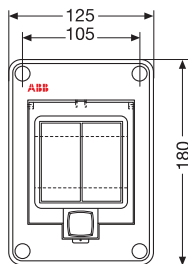

4 модуля

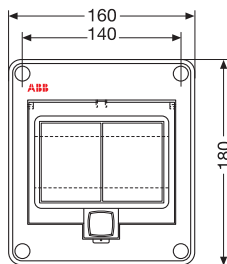

6 модулей

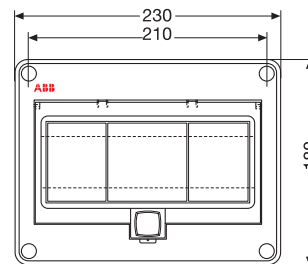

10 модулей

### Вид сбоку

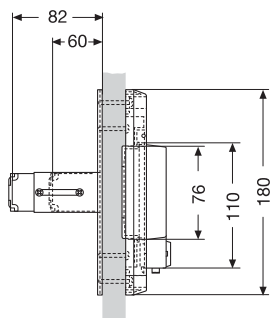

4-6-10 модулей

### Установочные размеры

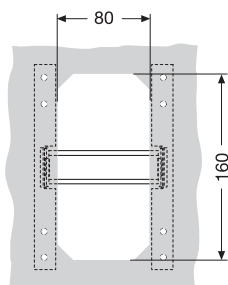

4 модуля

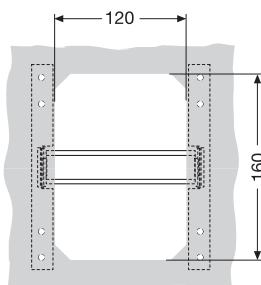

6 модулей

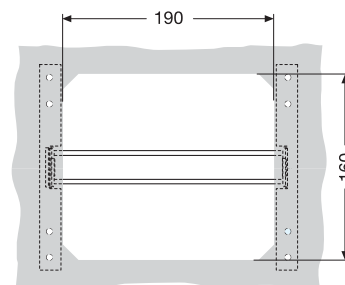

10 модулей

Количество модулей	Код изделия
--------------------	-------------

4 модуля	12 658
----------	--------

6 модулей	12 659
-----------	--------

10 модулей	12 660
------------	--------

11/07/2009

## Габаритные размеры

Аварийные электрощитки для скрытого и настенного монтажа серии Livorno

### Вид спереди

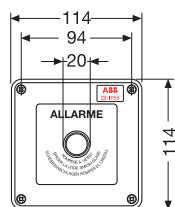

13 180 – 13 183

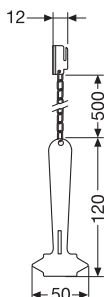

13 186

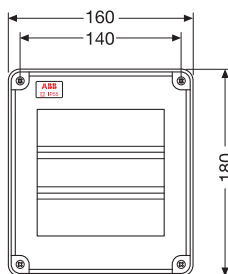

13 161 – 13 165  
13 160 – 13 164

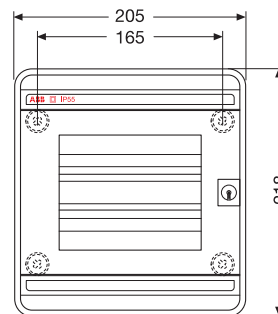

13 171 – 13 175  
13 170 – 13 174

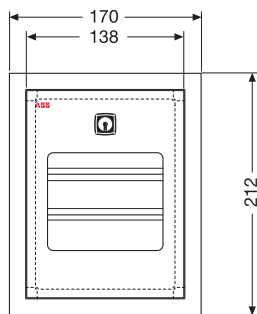

13 141 – 13 151  
13 140 – 13 150

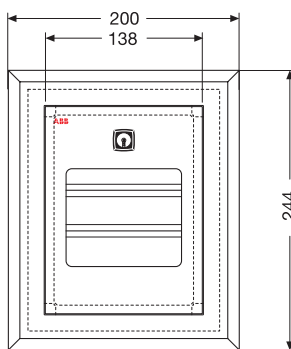

13 144 – 13 154  
13 143 – 13 153

### Вид сбоку

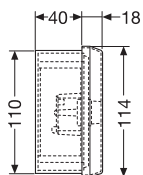

13 180

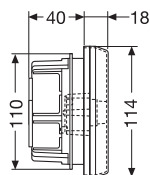

13 183

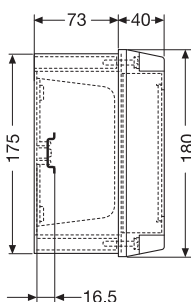

13 161 – 13 165  
13 160 – 13 164

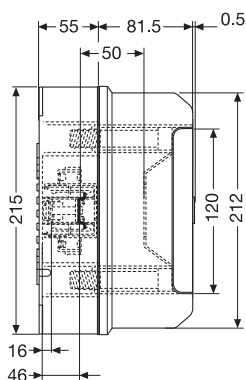

13 171 – 13 175  
13 170 – 13 174

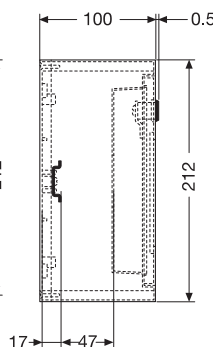

13 141 – 13 151  
13 140 – 13 150

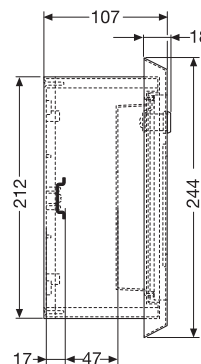

13 144 – 13 154  
13 143 – 13 153

## Габаритные размеры

Аварийные электрощитки для скрытого и настенного монтажа  
серии Livorno

### Установочные размеры

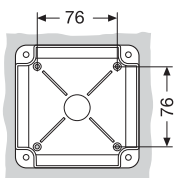

13 180

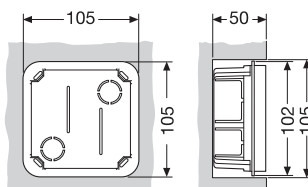

13 183

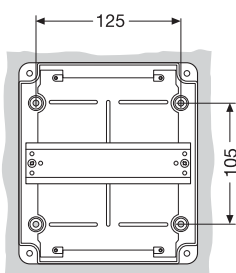

13 161 – 13 165  
13 160 – 13 164

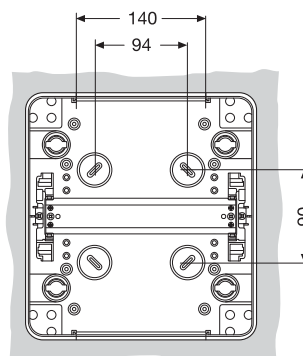

13 171 – 13 175  
13 170 – 13 174

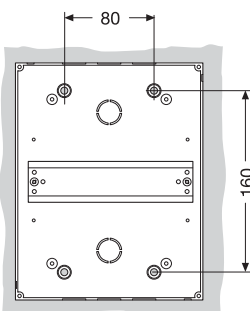

13 141 – 13 151  
13 140 – 13 150

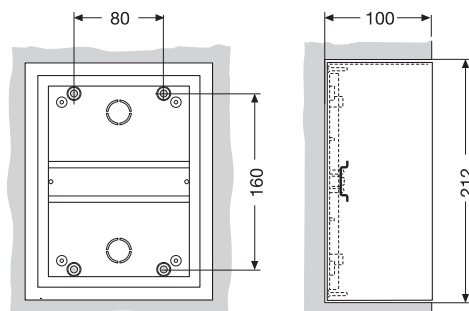

13 144 – 13 154  
13 143 – 13 153

## Габаритные размеры

Распределительные электрощиты для промышленного применения серии Europa

### Вид спереди

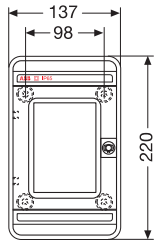

12 764 – 12 784

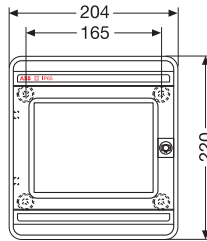

12 768 – 12 788

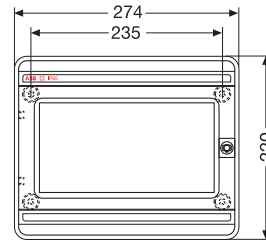

12 772 – 12 792

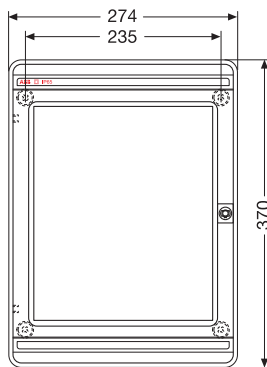

12 774 – 12 794

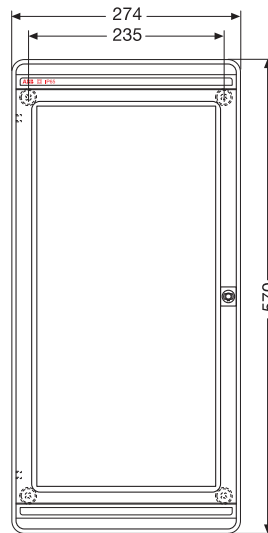

12 776 – 12 796

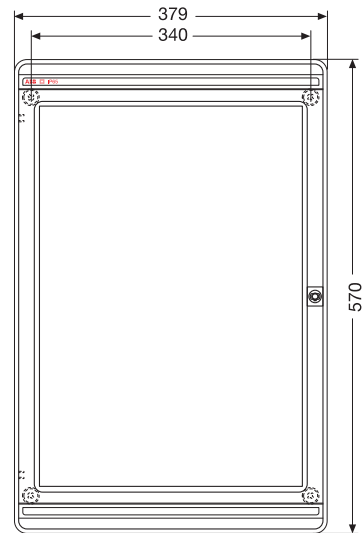

12 778 – 12 798

### Вид сбоку

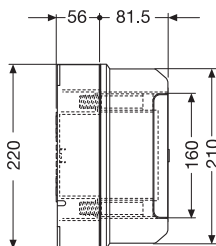

12 768 – 12 788  
12 764 – 12 784  
12 772 – 12 792

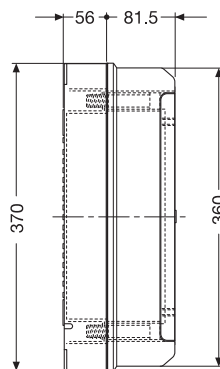

12 776 – 12 796

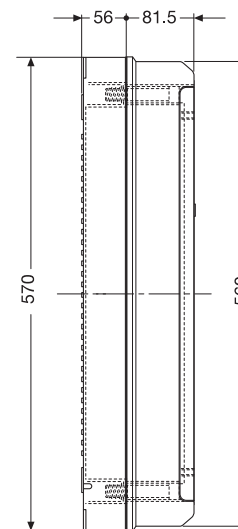

12 778 – 12 798

MLC00023

## Габаритные размеры

Распределительные электрощиты для промышленного применения серии Еигора

### Установочные размеры

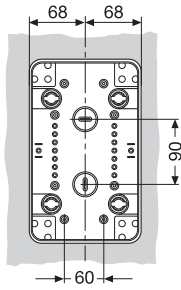

12 764 – 12 784

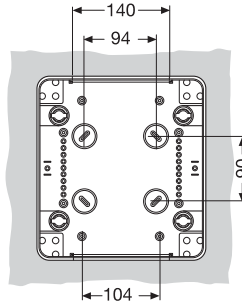

12 768 – 12 788

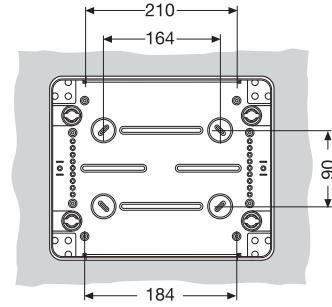

12 772 – 12 792

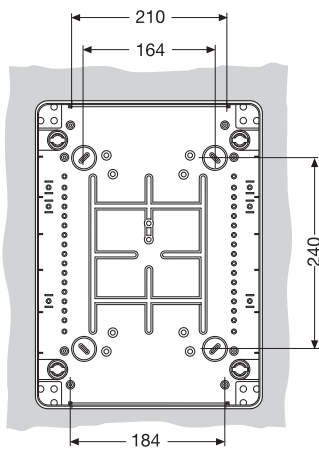

12 774 – 12 794

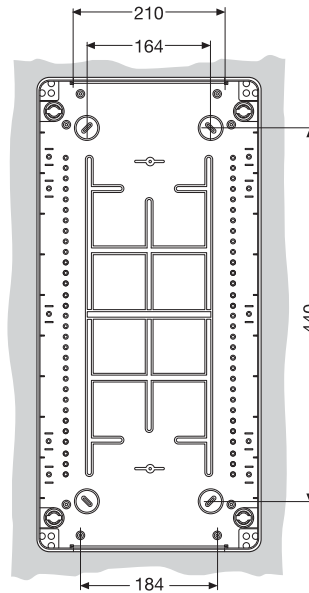

12 776 – 12 796

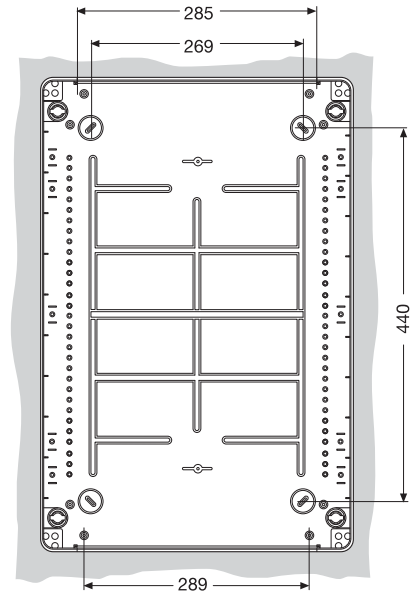

12 778 – 12 798

V.LCO0204

## Габаритные размеры

Распределительные электрощиты для промышленного применения с глухой передней стенкой

### Вид спереди

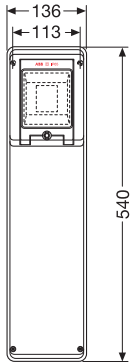

13 200

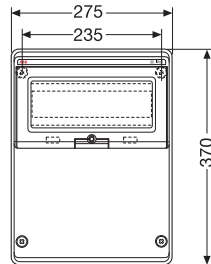

13 204

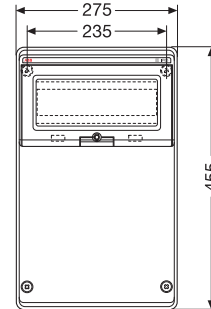

13 205

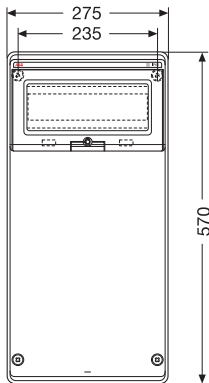

13 206

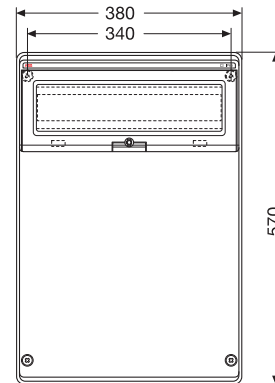

13 208

### Вид сбоку

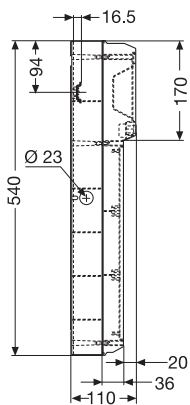

13 200

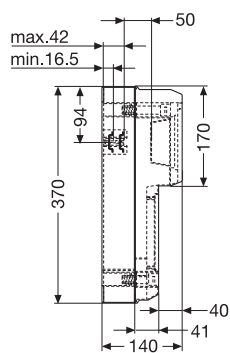

13 204

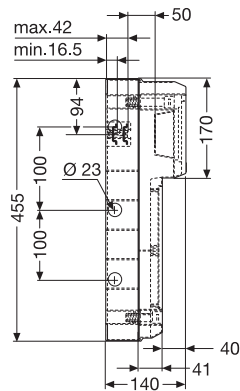

13 205

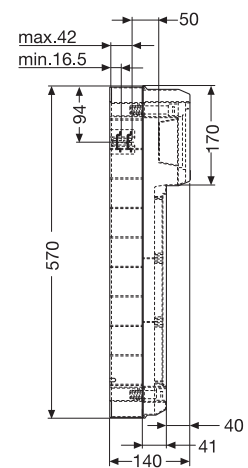

13 206 - 13 208

## Габаритные размеры

Распределительные электрощиты для промышленного применения с глухой передней стенкой

### Установочные размеры

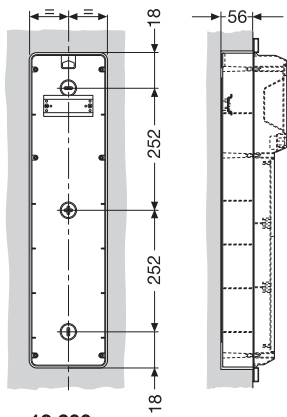

13 200

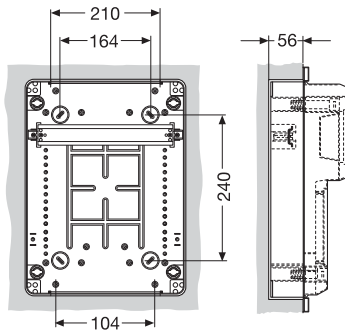

13 204

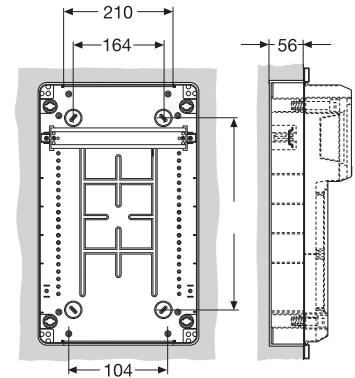

13 205

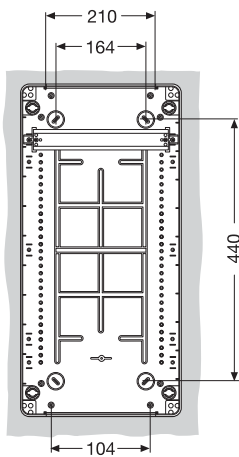

13 206

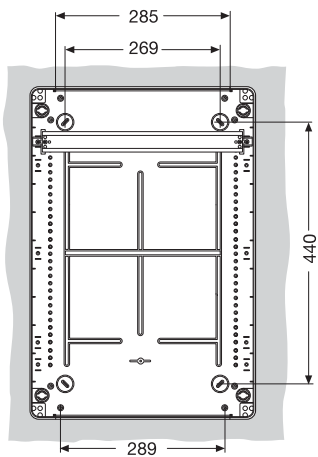

13 208

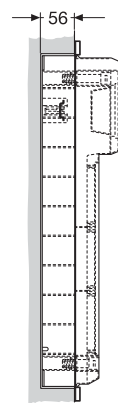

13 206  
13 208

## Габаритные размеры

Соединительные коробки IP 44 и IP 55 из термопластичного материала

### Вид спереди

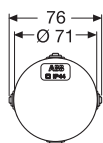

00 800

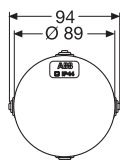

00 802

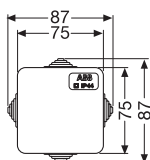

00 808

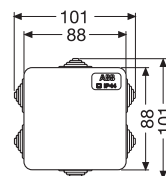

00 810

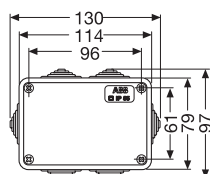

00 820 - 00 850

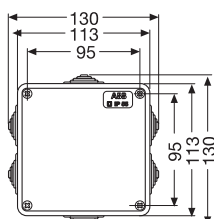

00 816 - 00 821  
00 846 - 00 851

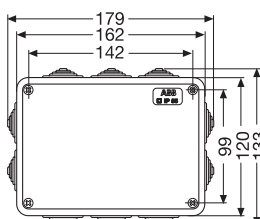

00 822 - 00 852 - 00 872

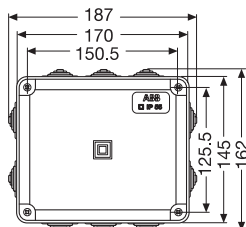

00 830 - 00 824 - 00 874  
00 854 - 00 860 - 00 880

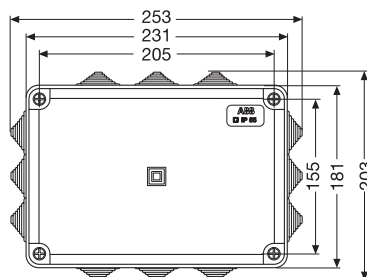

00 826 - 00 832 - 00 876  
00 856 - 00 862 - 00 884

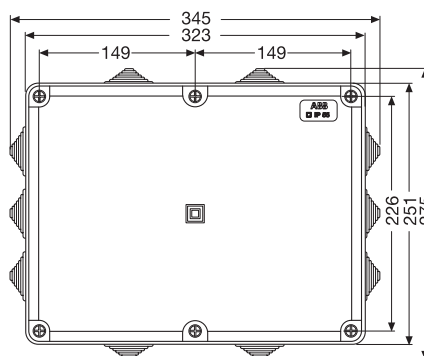

00 828 - 00 834 - 00 878  
00 858 - 00 864 - 00 884

9

### Вид сбоку

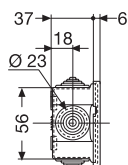

00 800

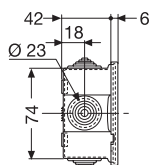

00 802

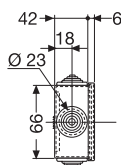

00 808

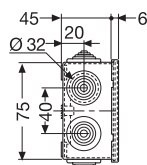

00 810

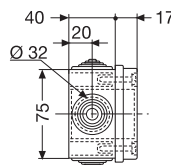

00 820 - 00 850

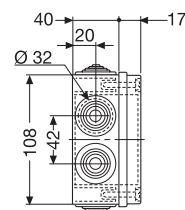

00 816 - 00 846

VLC000029

## Габаритные размеры

Соединительные коробки IP 44 и IP 55 из термопластичного материала

### Вид сбоку

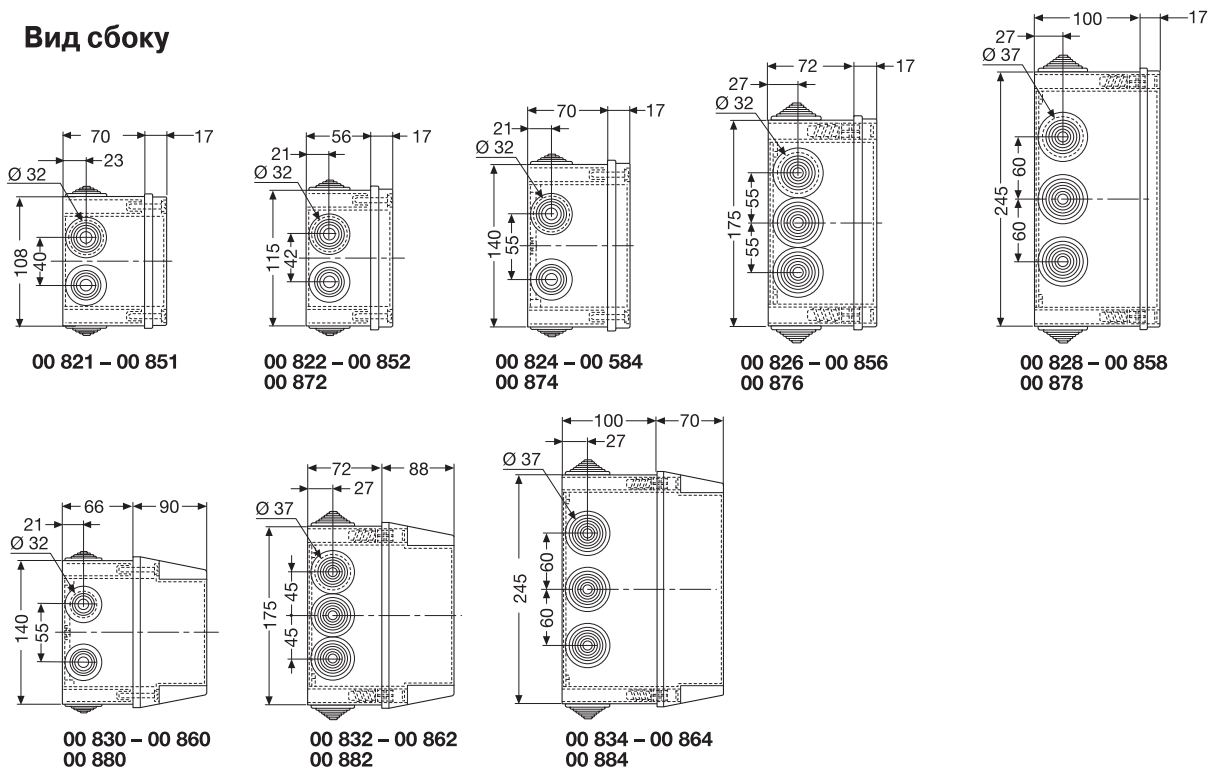

### Установочные размеры

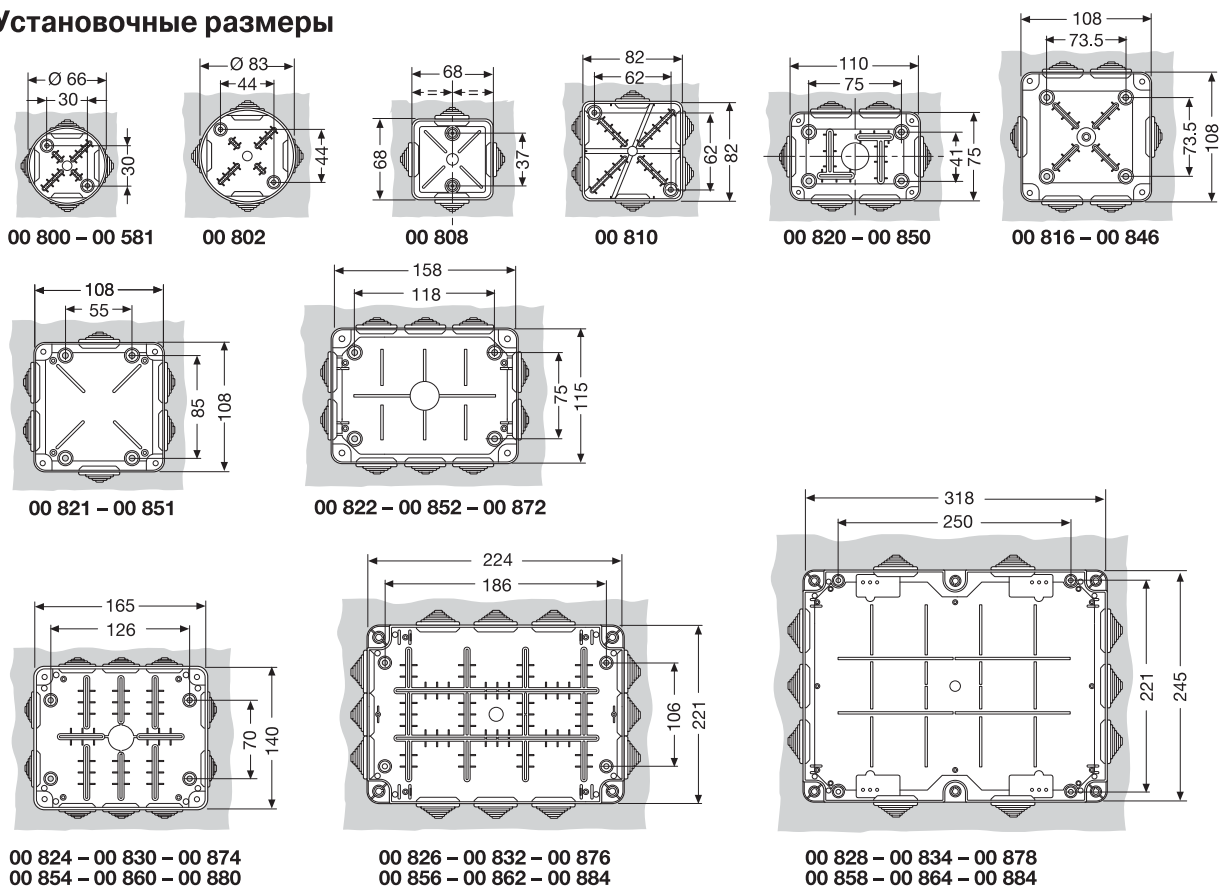

VLCO00030

## Габаритные размеры

### Соединительные коробки IP 65 из поликарбоната

#### Вид спереди

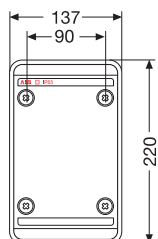

12 804

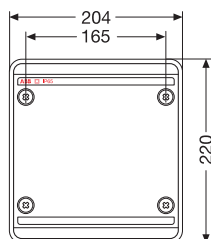

12 808

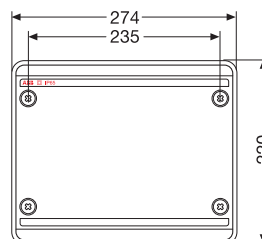

12 812

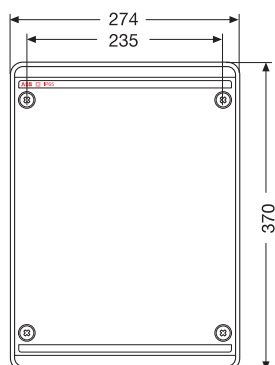

12 814

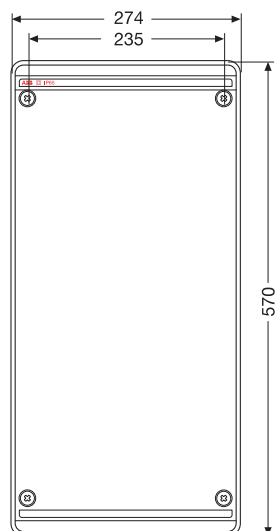

12 816

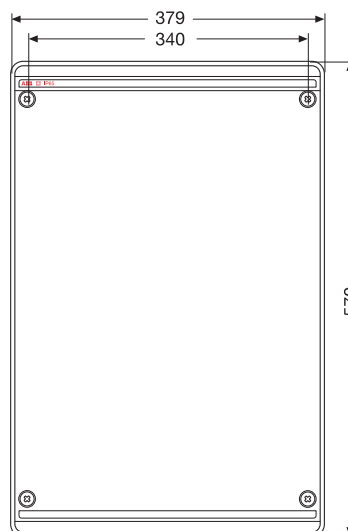

12 818

#### Вид сбоку

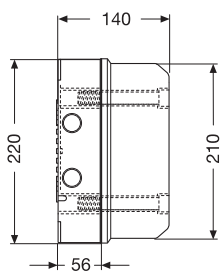

12 804 – 12 808 – 12 812

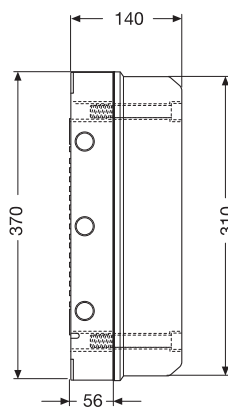

12 814

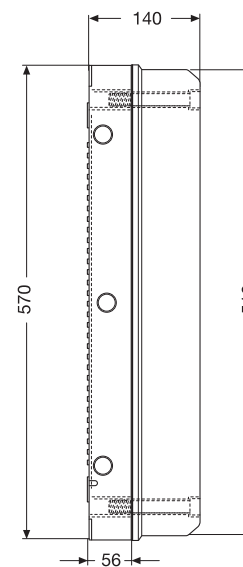

12 816 – 12 818

VL000081

## Габаритные размеры

### Соединительные коробки IP 65 из поликарбоната

#### Установочные размеры

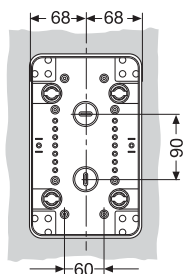

12 804

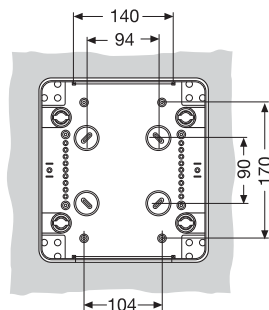

12 808

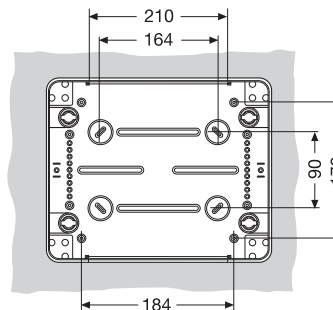

12 812

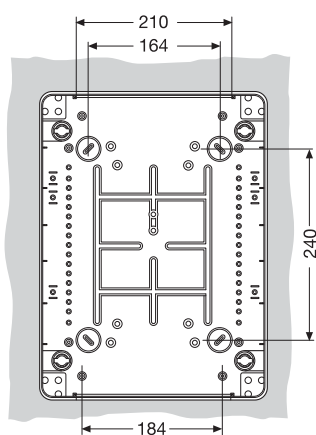

12 814

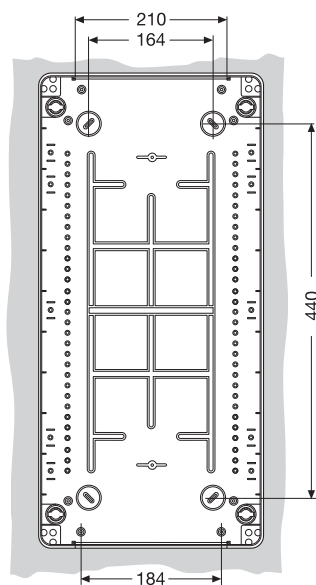

12 816

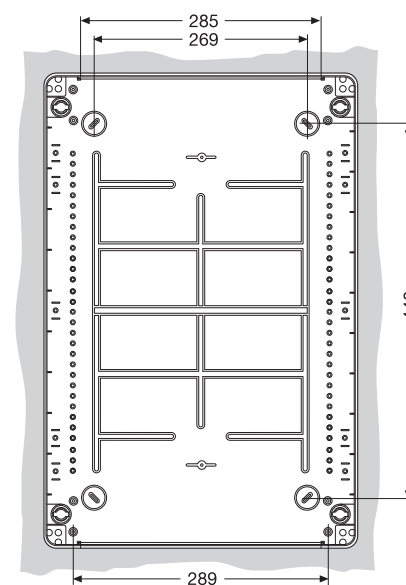

12 818

## Габаритные размеры Различные компоненты

### Вид спереди

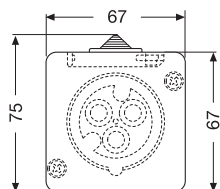

00 562 – 00 564

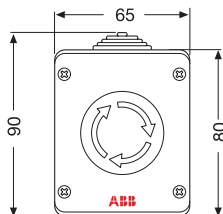

00 770 – 00 771

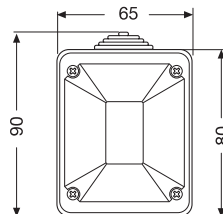

00 570 – 00 572  
00 573

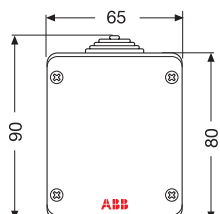

00 580

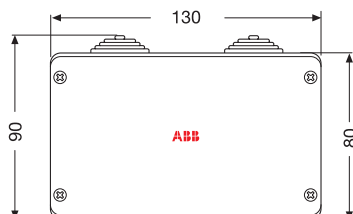

00 581

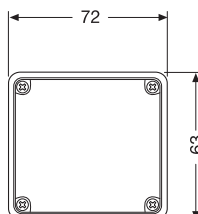

00 583

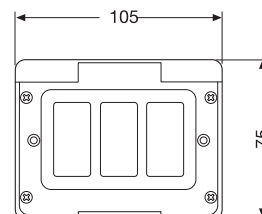

00 578 – 00 579

### Вид сбоку

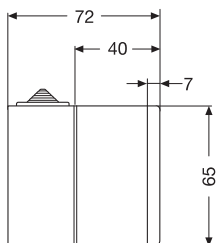

00 562 – 00 564

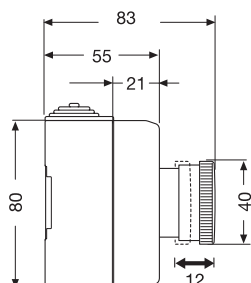

00 770 – 00 771

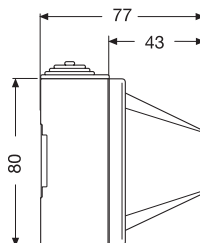

00 570 – 00 572  
00 573

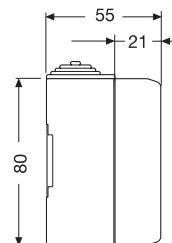

00 580 – 00 581

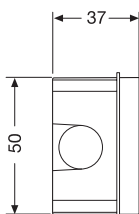

00 583

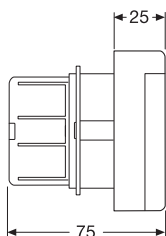

00 578 – 00 579

# Габаритные размеры

## Различные компоненты

### Кабельные сальники дюймовые

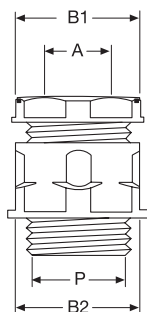

Код изделия	P	B1	Ø A
00 931	Pg 9	17	5-8
00 932	Pg 11	19	7-10
00 933	Pg 13,5	21	9-13
00 934	Pg 16	24	13-16
00 935	Pg 21	30	17-20
00 936	Pg 29	40	21-26
00 937	Pg 36	50	30-34
00 938	Pg 42	55	40-43

### Кабельные сальники метрические

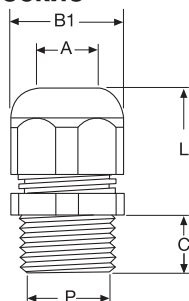

Код изделия	P	B1	Ø A	L	C
00 951	M12x1.5	15	3.5-7	18-22	8
00 952	M16x1.5	19	5.5-10	22-27	8
00 953	M20x1.5	25	7-13	24-30	9.5
00 954	M25x1.5	30	10-17	30-41	10
00 955	M32x1.5	36	12-21	33-44	10
00 956*	M40x1.5	46	19-28	36-45	10
00 957*	M50x1.5	55	27-35	43-52	12
00 958*	M63x1.5	66	34-45	45-55	12

### Гайка метрическая

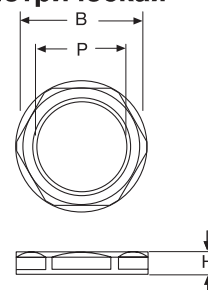

Код изделия	P	B
00 961	M12x1.5	17
00 962	M16x1.5	22
00 963	M20x1.5	27
00 964	M25x1.5	32
00 965	M32x1.5	41
00 966*	M40x1.5	50
00 967*	M50x1.5	60
00 968*	M63x1.5	75

### Кабельные сальники

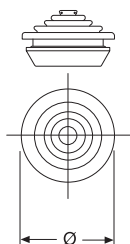

Код изделия	Ø кабеля, мм	Ø отверстия под сальник, мм
00 908	20	23
00 910	25	32
00 912	32	37

VLC00038

## Габаритные размеры

Корпуса и боксы для монтажа в тонких стенках

### Соединительная коробка

Электроустановочная коробка Ø 60 мм

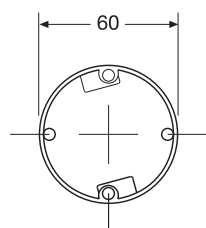

Код изделия  
10 801

Электроустановочная и соединительная коробка Ø 60 мм

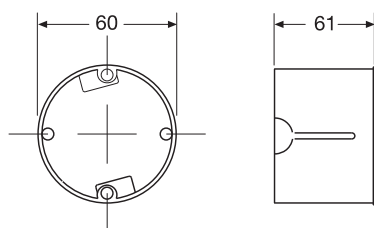

Код изделия  
10 802

Коробка для монтажа в тонкой стенке 65x35 мм

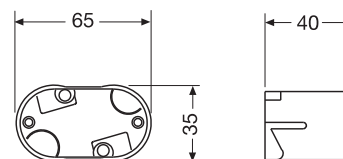

Код изделия  
10 805

Электроустановочная коробка Ø 60 мм

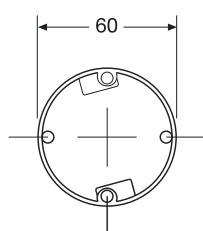

Код изделия  
10 807

Соединительная коробка увеличенного размера Ø 74 мм

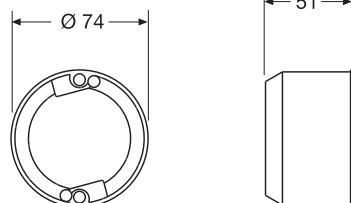

Код изделия  
10 803

Модульная электроустановочная коробка 100x62 мм

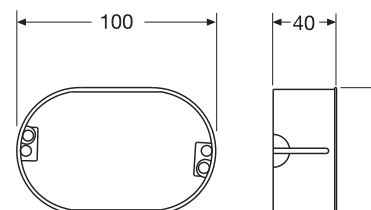

Код изделия  
10 804

Соединительная коробка 100 x 100 мм

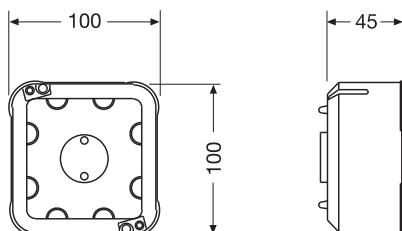

Код изделия  
10 808

## Габаритные размеры

Корпуса и боксы для монтажа в тонких стенках

### Боксы под распределительные шкафы

Бокс под распределительный шкаф на 8 модулей

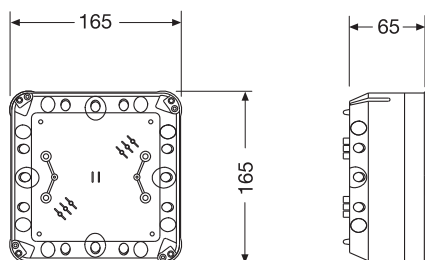

Код изделия  
10 821

Бокс под распределительный шкаф на 12 модулей

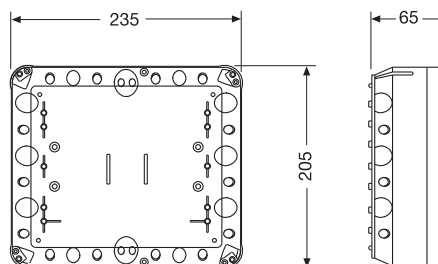

Код изделия  
10 822

Передняя панель распределительного шкафа на 8 модулей

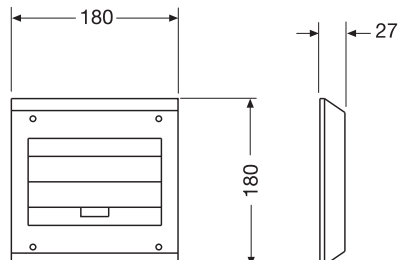

Код изделия  
10 833

Передняя панель распределительного шкафа на 12 модулей

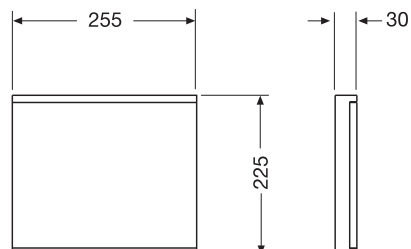

Код изделия  
10 834

## Габаритные размеры

### Монтажные коробки из термопластичного материала

#### Вид спереди

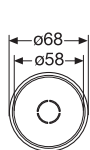

00 050

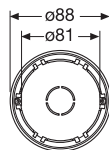

00 051

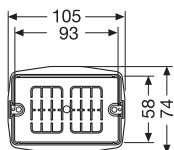

00 052

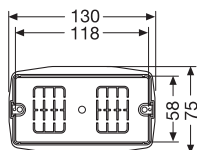

00 053

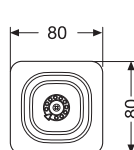

00 054

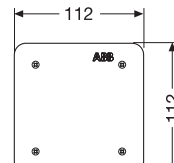

00 070

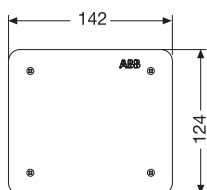

00 071 – 00 072

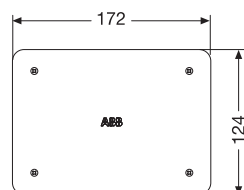

00 073

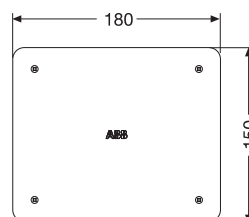

00 074

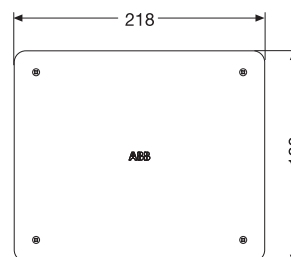

00 075

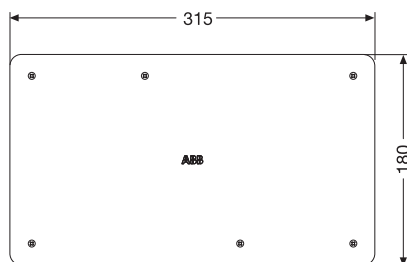

00 076

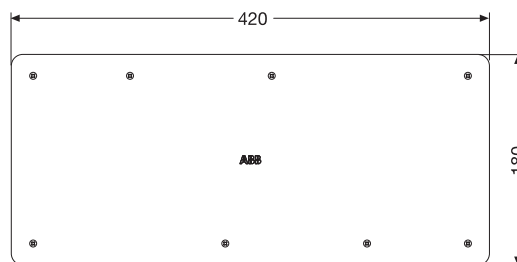

00 077

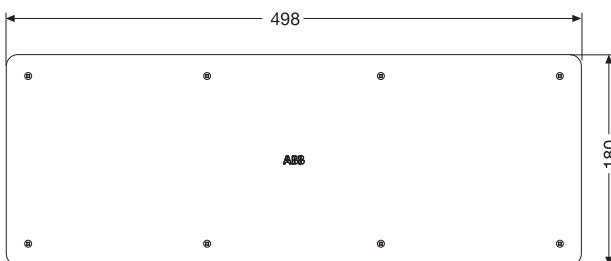

00 078

#### Вид сбоку

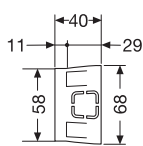

00 050

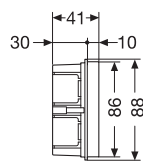

00 051

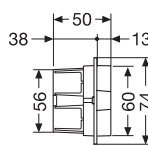

00 052  
00 053

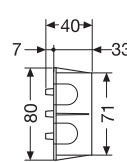

00 054

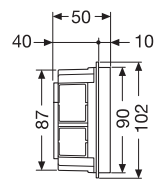

00 070

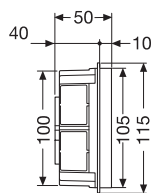

00 071

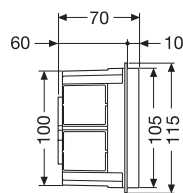

00 072  
00 073

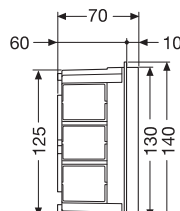

00 074

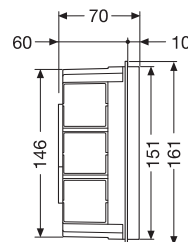

00 075 – 00 076  
00 077 – 00 078

# Габаритные размеры

## Монтажные коробки из термопластичного материала

### Установочные размеры

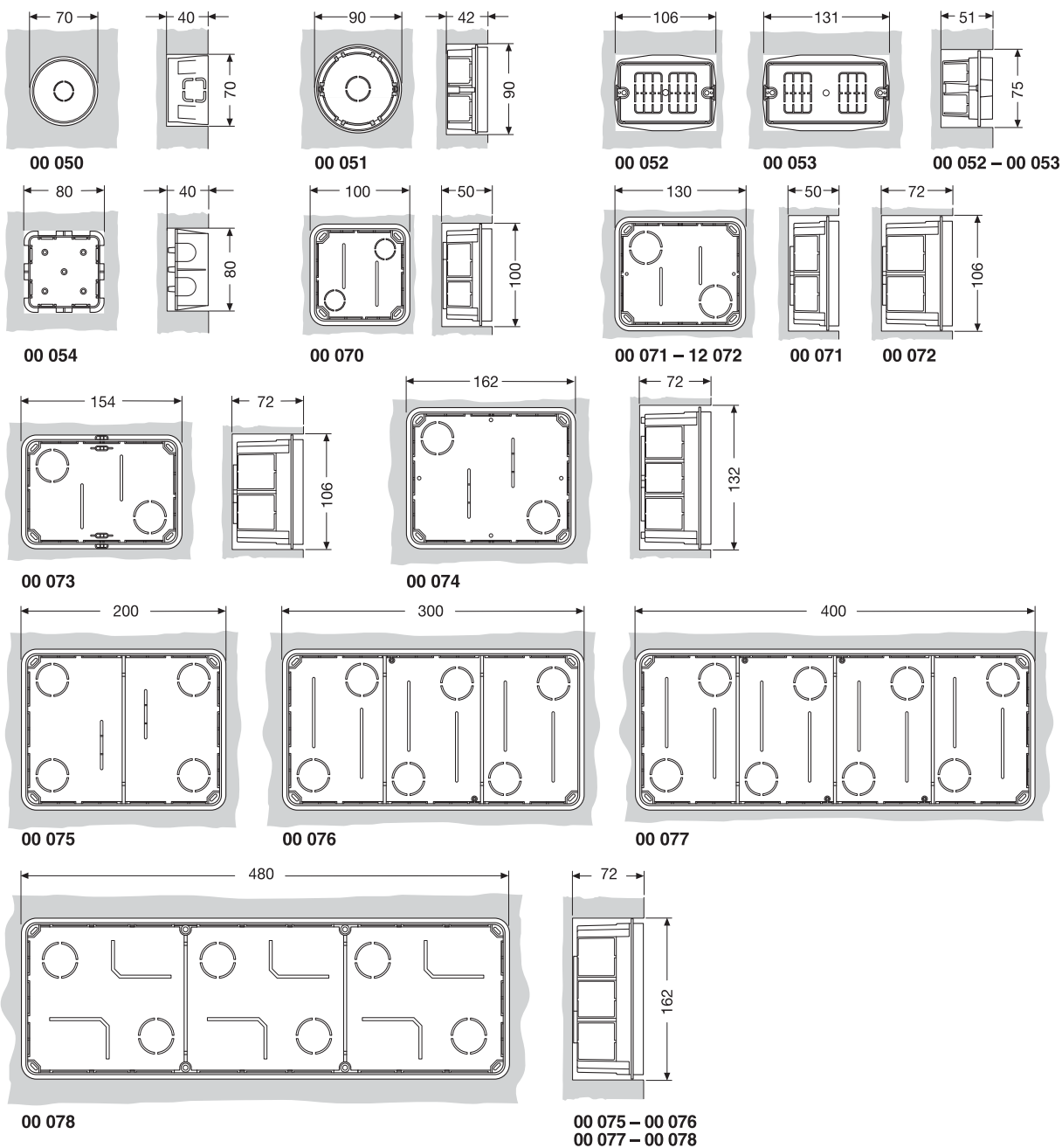

### Крышки

Для коробок Ø 65 мм

Для коробок Ø 85 мм

Для коробок с межосевым расст. 83,5 мм

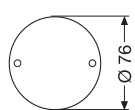

00 055

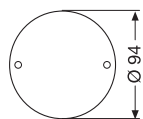

00 056

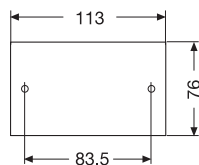

00 059

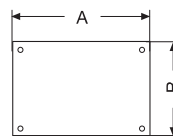

### Запасные крышки

Код изделия	A	B
00 091	110	110
00 092	140	125
00 093	170	125
00 094	180	150
00 095	220	182
00 096	320	182
00 097	425	182
00 098	500	182

MLC001038

# Габаритные размеры

## Установочные изделия

### Металлические рейки

Рейка CENELEC-EN 50022 h 7,5

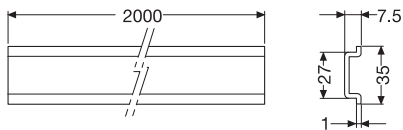

Код изделия  
12 839

Рейка CENELEC-EN 50022 h 15

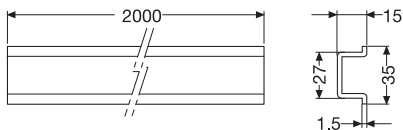

Код изделия  
12 840

Рейка CENELEC-EN 50035

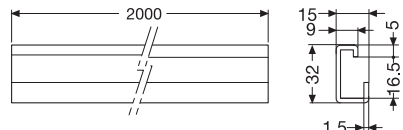

Код изделия  
12 841

Рейка с отверстиями CENELEC-EN 50022 h 7,5

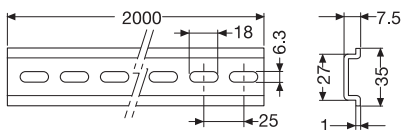

Код изделия  
12 849

Рейка с отверстиями CENELEC-EN 50022 h 15

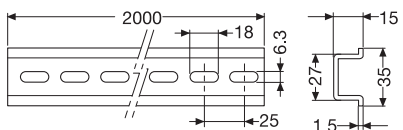

Код изделия  
12 850

Рейка с отверстиями CENELEC-EN 50035

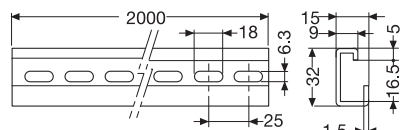

Код изделия  
12 853

### Монтажная скоба для металлических реек

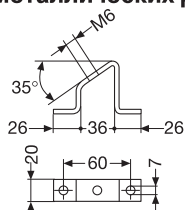

Код изделия  
12 892

### Пластиковое основание для кабельных каналов

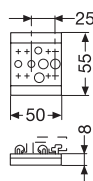

Код изделия  
05 210

### Универсальный пластиковый крепежный элемент

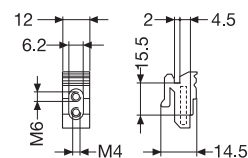

Код изделия  
12 893

### Универсальный металлический крепежный элемент

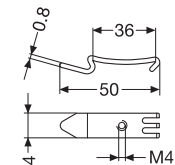

Код изделия  
12 828

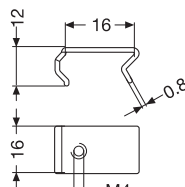

Код изделия  
12 829

### Полиамидные стяжки

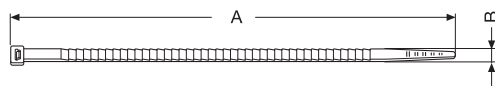

Прозрачные	Черные	A	B	Ø стягиваемого жгута, мм	
				мин.	макс.
18 010	18 110	100	2.5	2	24
18 013	18 113	160	2.5	2	42
18 012	18 112	140	3.5	2.5	36
18 011	18 111	135	2.5	2	35
18 014	18 114	200	3.5	2.5	55
18 015	18 115	180	4.5	3	45
18 017	18 117	280	3.5	2.5	80
18 018	18 118	280	4.5	5	76
18 020	18 120	360	4.5	5	101
18 024	18 124	200	7.5	5	51
18 026	18 126	280	7.5	5	76
18 034	18 134	430	9	5	110

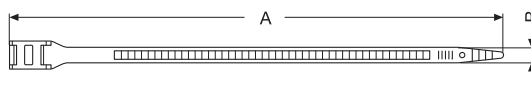

Прозрачные	Черные	A	B	Ø стягиваемого жгута, мм	
				мин.	макс.
18 036	18 136	550	9	5	140
18 038	18 138	780	9	5	190
18 028	18 128	360	7.5	5	102

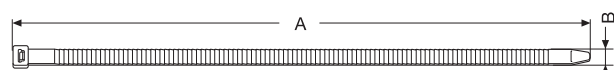

Черные	A	B	Ø стягиваемого жгута, мм	
			мин.	макс.
18 210	115	6	5	20
18 212	175	6	10	40
18 218	115	9	5	20
18 220	180	9	10	45
18 222	265	9	15	70
18 224	360	9	25	100

# Габаритные размеры

## Установочные изделия

### Спирали

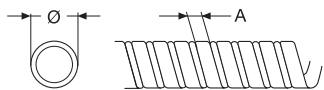

Прозрачные полиэтиленовые	Самозатухающие полиэтиленовые	Ø	х	A
18 370	18 380	3		5
18 372	18 382	6		8
18 374	18 384	10		11
18 376	18 386	12		13

### Самоклеющиеся монтажные площадки для кабельных стяжек

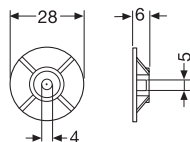

Прозрачная площадка	Черная площадка
18 250	18 251

### Инструмент для заделки кабельных стяжек

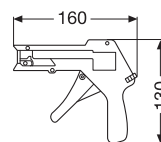

Код изделия
18 270

### Монтажная площадка под винт для кабельных стяжек наружного монтажа

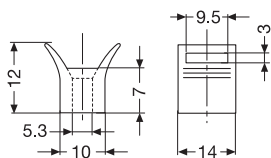

Код изделия
18 280

### Монтажный штырь для кабельных стяжек наружного монтажа

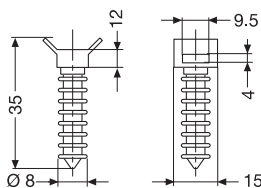

Код изделия
18 282

### Инструмент для заделки кабельных стяжек наружного монтажа

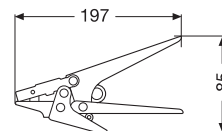

Код изделия
18 290

### Дюбели

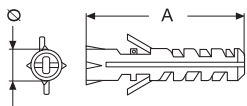

Код изделия	Ø	х	A
18 405	5		25
18 406	6		30
18 408	8		40
18 410	10		50

### Дюбели с винтами

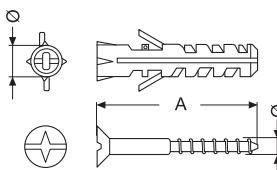

Код изделия	Дюбель Ø	Винт Ø х A
18 415	5	3.5 х 25
18 416	6	4 х 30
18 418	8	5 х 40
18 420	10	6 х 50

### Дюбели с забиваемыми винтами

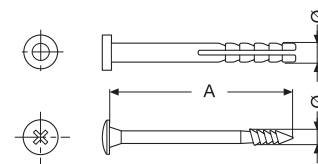

Код изделия	Дюбель Ø	Винт Ø х A
18 430	5	3.5 х 27
18 432	6	4 х 35
18 434	6	4 х 55
18 436	8	5 х 70
18 440	8	5 х 72

VL000046

# Габаритные размеры

## Установочные изделия

### Дюбели с крюками

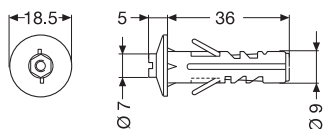

Код изделия

18 450 – 18 452 – 18 454 – 18 456 – 18 548

### Дюбели с крюками из нержавеющей стали

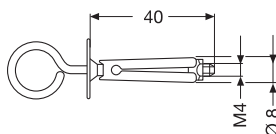

Код изделия

18 460 – 18 461 – 18 464 – 18 465 – 18 466

18 467 – 18 470 – 18 471 – 18 472 – 18 473

### Дюбели с крюками из нержавеющей стали

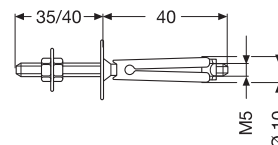

Код изделия

18 476 – 18 477 – 17 478 – 18 479

### Анкеры из нержавеющей стали

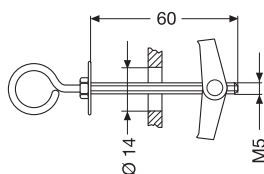

Код изделия

18 490 – 18 492 – 17 494 – 18 496

### Дюбель-винты из нержавеющей стали

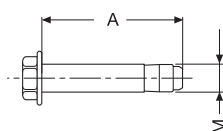

Код изделия

Код изделия	M	x	A
18 486	6		50
18 487	8		55
18 488	10		60
18 489	10		70

### Зажимные держатели труб

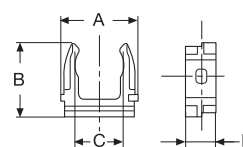

Код изделия

Код изделия	A	B	C	D
05 700	29	26	16	10
05 701	33	28	20	12
05 702	35	32	25	12
05 703	50	42	32	14
05 704	55	50	40	14

### Кольцевые держатели труб

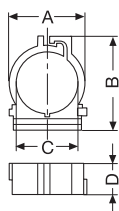

Код изделия

Код изделия	A	B	C	D
05 720	29	26	16	10
05 721	33	28	20	12
05 722	35	32	25	12
05 723	50	42	32	14

### U-образные держатели труб

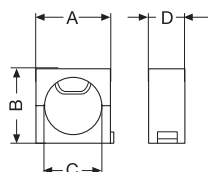

Код изделия

Код изделия	A	B	C	D
05 694	28	29	12-16	17
05 695	35	35	16-25	17
05 696	47	47	25-32	17
05 697	56	56	32-40	17
05 698	70	70	40-50	17

### Держатели плоского кабеля

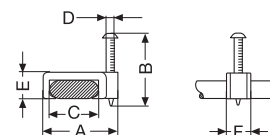

Код изделия

Код изделия	A	B	C	D	E	F
05 760	11	18	6	2	3.5	5.5
05 761	14	18	8	2	3.5	7
05 762	17	18	11	2	5	7.5
05 763	11	18	6	2	3.5	5.5
05 764	14	18	8	2	3.5	7
05 765	17	18	11	2	5	7.5

# Габаритные размеры

## Установочные изделия

### Скобы для труб

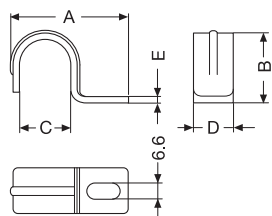

Код изделия	A	B	C	D	E
05 730	31	11.5	10	14	1.2
05 731	35	13	12	15	1.5
05 732	35	14	13	15	1.5
05 733	36	16	14	15	1.5
05 734	38	17	16	15	1.5
05 735	42	21	19-20	15	1.5
05 736	44	24	22	16	1.5
05 737	50	27	15-26	16	1.5
05 738	58	27	32	16	1.5
05 739	67	40	38	16	2
05 740	69	42	40	16	2
05 741	82	53	50	17	2

### Кольцевые хомуты для труб

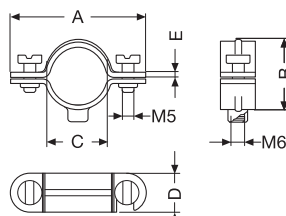

Код изделия	A	B	C	D	E
05 745	34	15	10	12	0.8
05 746	37	18	12	12	0.8
05 747	38	19	13	12	0.8
05 748	38	19	14	12	0.8
05 749	42	22	16	13	1.2
05 750	45	26	19-20	13	1.2
05 751	48	29	22	14	1.2
05 752	51	32	25-26	14	1.2
05 753	58	40	32	16	1.5
05 754	67	45	38	16	1.5
05 755	64	48	40	16	1.5
05 756	78	55	50	16	1.5

### Изолированные кабельные зажимы

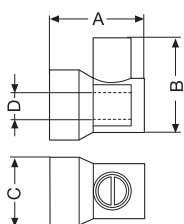

Код изделия	A	B	C	D
05 950	19.5	18.5	13.5	4.5
05 951	24	24	16.5	6.5
05 952	29	31	20.5	8

### Скобы для кабеля

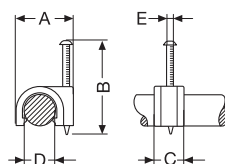

Код изделия	A	B	C	D	E
05 770-05 788	9.5	18	6	4	2
05 771-05 789	11.5	18	6	5	2
05 772-05 790	12	18	6	6	2
05 773-05 791	12	24	7.5	7	2
05 774-05 792	14	24	8.5	8	2
05 775-05 793	15	29	9.5	9	2
05 776-05 794	17	29	10	10	2
05 777-05 795	20	29	10	12	2
05 778-05 796	21	29	11	13	2
05 779	22	29	11	14	2
05 780	24	35	12	16	2
05 781	27	45	14	19-20	2.5
05 782	30	45	15	22	2.5
05 783	37	60	20	25-26	2.7
04 784	43	60	25.6	32	2.7

VLSC00018

# Габаритные размеры

## Аксессуары

### Крышки модулей

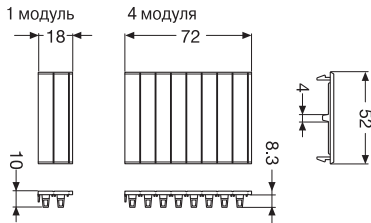

Код изделия	Количество модулей
1SL2857A00 - 12 895 - 12 861	1
1SL2859A00 - 12 896 - 12 863 - 12 555	4

### Приспособления для опломбировки

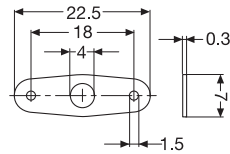

Код изделия
12 860

### Кронштейн для крепления на стену

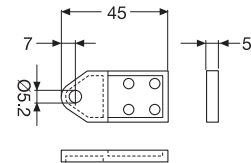

Код изделия
12 858

### Рамка для полускрытого монтажа

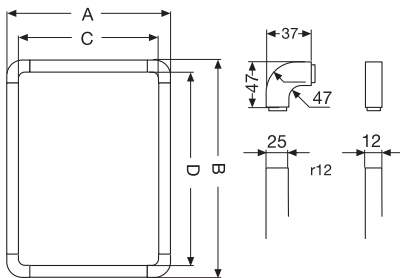

Код изделия	A	B	C	D
12 590	187	270	137	220
12 591	254	270	204	220
12 592	325	270	275	220
12 593	325	420	275	370
12 594	325	622	275	572
12 595	430	622	380	572
12 596	430	270	380	220
12 597	430	420	380	370
12 598	136	548	86	498
12 599	275	455	225	405

### Двухслойный фланец кабельных вводов

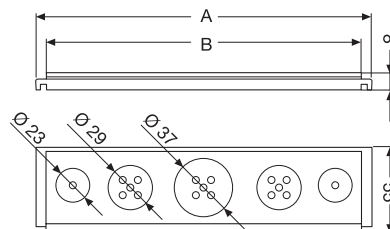

Код изделия	A	B
12 600	140	146
12 601	216	210
12 602	292	285

### Жесткий фланец кабельных вводов

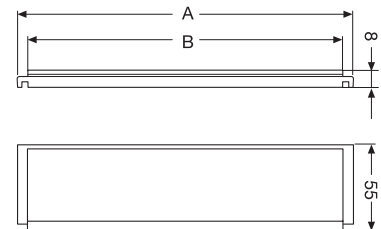

Код изделия	A	B
1SL0550A00	140	146
1SL0551A00	216	210
1SL0552 A00	292	285

### Соединительный элемент для шкафов серии Unibox

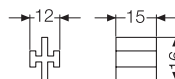

Код изделия
12 556

### Фиксатор кабеля для шкафов серии Unibox

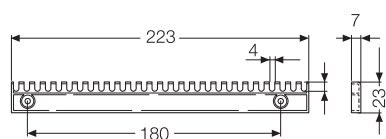

Код изделия
12 530

### Муфта

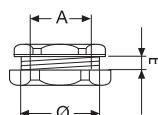

Код изделия	Ø	A	B
13 874	23	18	7
13 875	28.5	22	7
13 876	37	30	10

### DIN-рейка

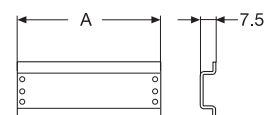

Код изделия	A
12 852	86
12 854	164
12 855	224
12 856	330

# Габаритные размеры

## Аксессуары

### Монтажный комплект для установки автоматических выключателей

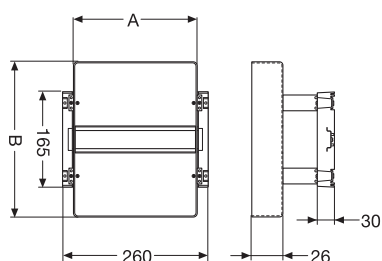

Код изделия	A	B
12 820	217	273
12 821	217	474
12 822	321	474

### Фиксированная дверца

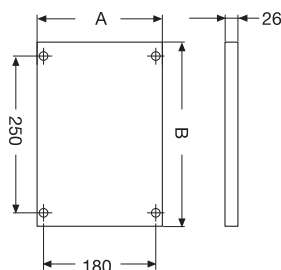

Код изделия	A	B
12 825	217	273
12 826	217	474
12 827	827	321

### Вводы для труб со степенью защиты IP65

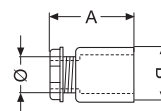

Код изделия	Ø	A	B
00 420	15.5	46	12.5
00 421	20	46	16
00 422	24.5	46	20
00 423	32	48	27
00 424	39.5	66.5	34.5
00 425	49.5	66.5	44.5

### Металлическая монтажная плата для коробки IP 65

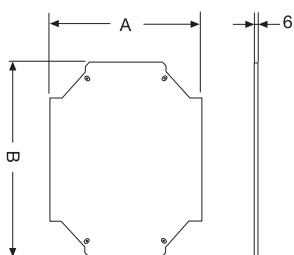

Код изделия	A	B
12 842	80	116
12 844	145	116
12 845	215	116
12 846	215	266
12 847	215	466
12 848	320	466

### Металлическая монтажная плата для влагонепроницаемой коробки IP 55

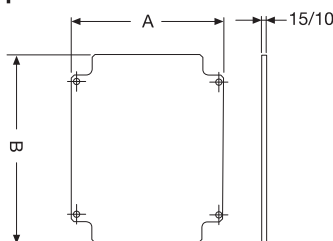

Код изделия	A	B
00 900	120	149
00 902	153	200
00 904	222	290

### Монтажная плата из изолирующего материала

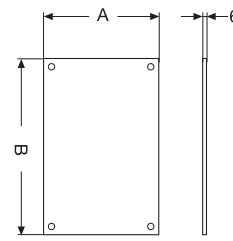

Код изделия	A	B
12 832	80	116
12 834	147	116
12 835	217	116
12 836	217	266
12 837	217	466
12 838	322	466

### Сальники для труб

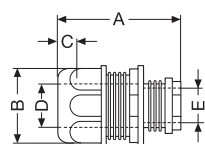

Код изд.	A	B	C	D	E
00 430	37	28	4.8	16.5	11.9
00 431	37	33.4	4.9	20.8	15.9
00 432	37.7	38.9	5	25.5	19.8
00 433	46.6	51	5.5	32.1	20.2
00 434	49.6	56.2	5.5	40.4	33.5
00 435	49.9	67.4	5.5	50.5	44

### Пластиковая прокладка Крышки модулей

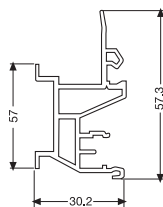

Код изделия
12 851

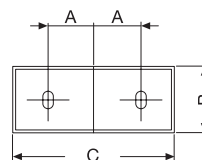

Код изделия	A	B	C
12 868	35	36	100.5
12 869	35	36	100.5

MLC000550

# Габаритные размеры Аксессуары

## Клеммные держатели

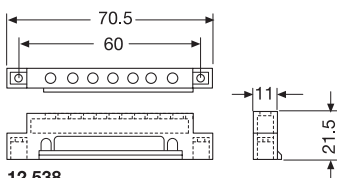

12 538

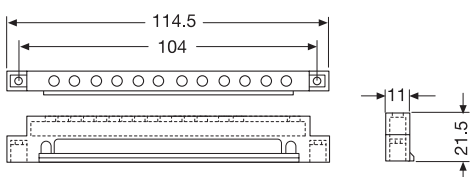

12 539

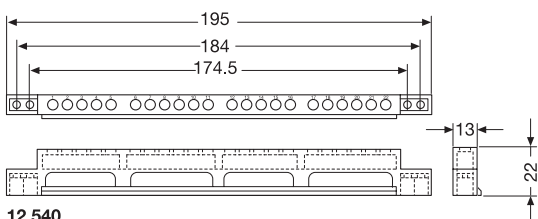

12 540

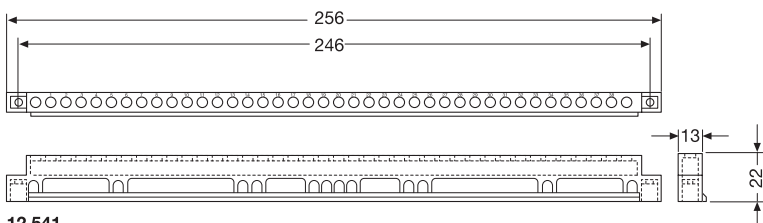

12 541

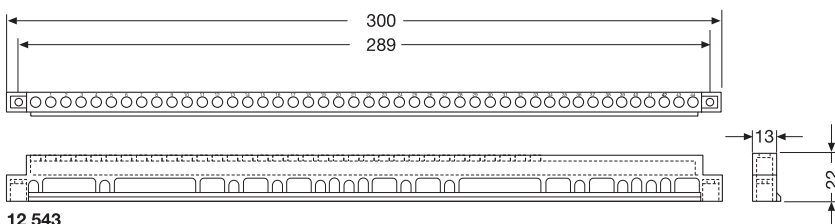

12 543

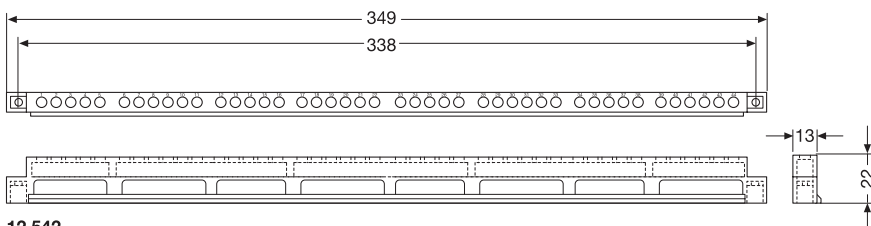

12 542

# Габаритные размеры

## Аксессуары

### Клеммные рейки

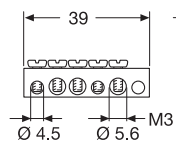

12 502

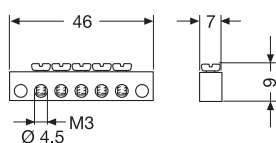

12 531

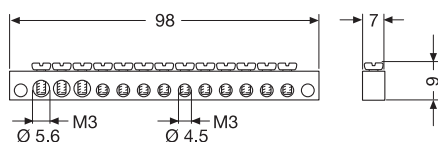

12 532

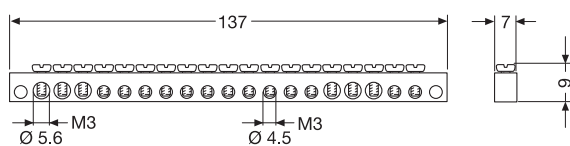

12 533

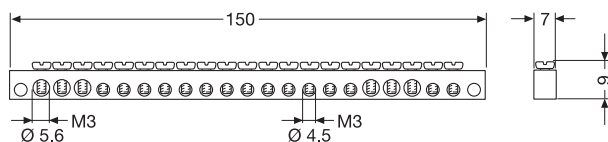

12 534

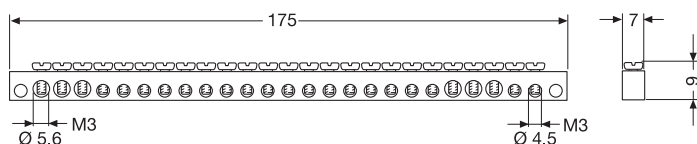

12 535

VLCD0081





**Постраничный указатель  
кодов изделий**

## Постраничный указатель кодов изделий

Код изделия	Глава/страница	Код изделия	Глава/страница	Код изделия	Глава/страница
10801	6/4	00 828	5/5	05 727	7/11
10802	6/4	00 830	5/5	05 730	7/11
10803	6/4	00 832	5/5	05 731	7/11
10804	6/4	00 834	5/5	05 732	7/11
10805	6/4	00 846	5/4	05 733	7/11
10807	6/4	00 850	5/4	05 734	7/11
10808	6/4	00 851	5/4	05 735	7/11
10811	6/4	00 852	5/5	05 736	7/11
10821	6/4	00 854	5/5	05 737	7/11
10822	6/4	00 856	5/5	05 738	7/11
10831	6/4	00 858	5/5	05 739	7/11
10832	6/4	00 860	5/5	05 740	7/11
10833	6/4	00 862	5/5	05 741	7/11
10834	6/4	00 864	5/5	05 745	7/11
10840	6/5	00 872	5/5	05 746	7/11
10841	6/5	00 874	5/5	05 747	7/11
10842	6/5	00 876	5/5	05 748	7/11
10843	6/5	00 878	5/5	05 749	7/11
10844	6/5	00 880	5/5	05 750	7/11
10845	6/5	00 882	5/5	05 751	7/11
10846	6/5	00 884	5/5	05 752	7/11
10847	6/5	00 900	5/7	05 753	7/11
10848	6/5	00 902	5/7	05 754	7/11
10849	6/5	00 904	5/7	05 755	7/11
10850	6/5	00 908	5/7	05 756	7/11
10851	6/5	00 910	5/7	05 760	7/10
00 050	6/8	00 912	5/7	05 761	7/10
00 051	6/8	00 931	5/6	05 762	7/10
00 052	6/8	00 932	5/6	05 763	7/10
00 053	6/8	00 933	5/6	05 764	7/10
00 054	6/8	00 934	5/6	05 765	7/10
00 055	6/9	00 935	5/6	05 770	7/11
00 056	6/9	00 936	5/6	05 771	7/11
00 059	6/9	00 937	5/6	05 772	7/11
00 070	6/8	00 938	5/6	05 773	7/11
00 071	6/8	00 941	5/6	05 774	7/11
00 072	6/8	00 942	5/6	05 775	7/11
00 073	6/8	00 943	5/6	05 776	7/11
00 074	6/8	00 944	5/6	05 777	7/11
00 075	6/8	00 945	5/6	05 778	7/11
00 076	6/8	00 946	5/6	05 779	7/11
00 077	6/8	00 947	5/6	05 780	7/11
00 078	6/8	00 948	5/6	05 781	7/11
00 090	6/9	00 951	5/6	05 782	7/11
00 091	6/9	00 952	5/6	05 783	7/11
00 092	6/9	00 953	5/6	05 784	7/11
00 093	6/9	00 954	5/6	05 788	7/11
00 094	6/9	00 955	5/6	05 789	7/11
00 095	6/9	00 956	5/6	05 790	7/11
00 096	6/9	00 957	5/6	05 791	7/11
00 097	6/9	00 958	5/6	05 792	7/11
00 098	6/9	00 961	5/6	05 793	7/11
00 420	5/7	00 962	5/6	05 794	7/11
00 421	5/7	00 963	5/6	05 795	7/11
00 422	5/7	00 964	5/6	05 796	7/11
00 423	5/7	00 965	5/6	05 950	7/11
00 424	5/7	00 966	5/6	05 951	7/11
00 425	5/7	00 967	5/6	05 952	7/11
00 430	5/7	00 968	5/6	12 026	2/18
00 431	5/7	05 210	7/3	12 027	2/18
00 432	5/7	05 694	7/10	12 030	2/18
00 433	5/7	05 695	7/10	12 031	2/19
00 434	5/7	05 696	7/10	12 035	2/19
00 435	5/7	05 697	7/10	12 037	2/12
00 800	5/4	05 698	7/10	12 038	2/12
00 802	5/4	05 700	7/10	12 042	2/12
00 808	5/4	05 701	7/10	12 043	2/13
00 810	5/4	05 702	7/10	12 044	2/13
00 816	5/4	05 703	7/10	12 046	2/13
00 820	5/4	05 704	7/10	12 051	2/15
00 821	5/4	05 720	7/10	12 053	2/15
00 822	5/5	05 721	7/10	12 055	2/15
00 824	5/5	05 722	7/10	12 058	2/18
00 826	5/5	05 723	7/10	12 060	2/15

## Постраничный указатель кодов изделий

Код изделия	Глава/страница	Код изделия	Глава/страница	Код изделия	Глава/страница
12 062	2/18	12 491	6/12	12 531	2/60
12 064	2/18	12 492	2/14	12 531	2/8
12 066	2/19	12 492	2/20	12 531	4/13
12 068	2/19	12 492	2/26	12 531	4/9
12 070	2/21	12 492	2/32	12 531	5/12
12 070	2/33	12 492	2/54	12 532	2/14
12 071	2/21 - 2/33	12 492	2/60	12 532	2/20
12 072	2/21 - 2/33	12 492	2/8	12 532	2/26
12 073	2/21 - 2/33	12 492	5/13	12 532	2/54
12 074	2/21 - 2/33	12 492	5/21	12 532	2/60
12 075	2/21 - 2/33	12 492	5/9	12 532	2/8
12 076	2/21 - 2/33	12 492	6/12	12 532	4/13
12 077	2/21 - 2/33	12 494	2/54	12 532	4/9
12 087	2/21	12 494	2/60	12 532	5/12
12 089	2/21	12 494	4/9	12 533	2/14
12 094	2/33	12 494	5/12	12 533	2/20
12 096	2/33	12 495	2/14	12 533	2/26
12 208	2/24	12 495	2/20	12 533	2/54
12 212	2/24	12 495	2/26	12 533	2/60
12 214	2/24	12 495	2/32	12 533	2/8
12 216	2/25	12 495	2/8	12 533	4/13
12 217	2/25	12 497	2/32	12 533	4/9
12 228	2/24	12 497	2/60	12 533	5/12
12 232	2/24	12 497	4/9	12 534	2/14
12 234	2/24	12 497	5/12	12 534	2/20
12 236	2/25	12 498	2/60	12 534	2/26
12 237	2/25	12 498	4/13	12 534	2/54
12 2380008	2/24	12 501	2/26	12 534	2/60
12 2420008	2/24	12 502	2/43	12 534	2/8
12 2440008	2/24	12 503	2/14	12 534	4/13
12 2460008	2/25	12 504	2/14	12 534	4/9
12 2470008	2/25	12 504	2/20	12 534	5/12
12 2480008	2/24	12 504	2/26	12 535	2/14
12 2520008	2/24	12 504	2/32	12 535	2/20
12 2540008	2/24	12 504	2/8	12 535	2/26
12 2560008	2/25	12 505	2/14	12 535	2/54
12 2570008	2/25	12 505	2/20	12 535	2/60
12 2580006	2/24	12 505	2/26	12 535	2/8
12 2620006	2/24	12 505	2/32	12 535	4/13
12 2640006	2/24	12 505	2/8	12 535	4/9
12 2660006	2/25	12 506	2/20	12 535	5/12
12 2670006	2/25	12 506	2/8	12 538	2/60
12 2680006	2/24	12 507	2/60	12 538	4/9
12 2720006	2/24	12 511	2/27	12 538	5/12
12 2740006	2/24	12 511	2/9	12 539	2/54
12 2760006	2/25	12 512	2/27	12 539	2/60
12 2770006	2/25	12 512	2/9	12 539	4/9
12 362	2/64	12 513	2/27	12 539	5/12
12 363	2/64	12 513	2/9	12 540	2/14
12 364	2/64	12 514	2/27	12 540	2/20
12 422	2/42	12 514	2/9	12 540	2/26
12 424	2/42	12 515	2/27	12 540	2/54
12 426	2/42	12 515	2/9	12 540	2/60
12 428	2/30	12 516	2/27	12 540	2/8
12 432	2/30	12 517	2/27	12 540	4/13
12 434	2/30	12 518	2/27	12 540	4/9
12 436	2/31	12 519	2/27	12 540	5/12
12 437	2/31	12 520	2/27	12 541	2/14
12 448	2/30	12 521	2/27	12 541	2/20
12 452	2/30	12 521	2/9	12 541	2/26
12 454	2/30	12 522	2/27	12 541	2/8
12 456	2/31	12 522	2/9	12 542	2/14
12 457	2/31	12 523	2/27	12 542	2/20
12 468	2/30	12 523	2/9	12 542	2/26
12 472	2/30	12 524	2/27	12 542	2/8
12 474	2/30	12 524	2/9	12 543	2/60
12 476	2/31	12 525	2/27	12 543	4/13
12 477	2/31	12 525	2/9	12 543	4/9
12 490	2/60	12 530	2/27	12 543	5/12
12 490	5/9	12 530	2/9	12 550	2/27
12 490	6/12	12 531	2/14		
12 491	2/54	12 531	2/20		
12 491	2/60	12 531	2/26		
12 491	5/9	12 531	2/54		

## Постраничный указатель кодов изделий

Код изделия	Глава/страница	Код изделия	Глава/страница	Код изделия	Глава/страница
12 556	2/27	12 601	2/55	12 818	5/10
12 565	2/55	12 601	2/61	12 820	4/6
12 566	2/55	12 601	4/15	12 821	4/6
12 567	2/55	12 601	4/8	12 822	4/6
12 568	2/61	12 601	5/13	12 825	4/6
12 568	4/8	12 602	2/39	12 826	4/6
12 569	2/61	12 602	2/61	12 827	4/6
12 569	4/8	12 602	4/15	12 828	7/3
12 570	2/61	12 602	4/8	12 829	7/3
12 570	4/8	12 602	5/13	12 832	4/6
12 571	2/61	12 644	2/46	12 832	5/11
12 571	4/8	12 646	2/46	12 834	4/6
12 572	2/61	12 650	2/46	12 834	5/11
12 572	4/8	12 652	2/47	12 835	4/6
12 573	2/61	12 654	2/47	12 835	5/11
12 573	4/8	12 658	2/64	12 836	4/6
12 577	2/55	12 659	2/64	12 836	5/11
12 578	2/61	12 660	2/64	12 837	4/6
12 578	4/8	12 684	2/46	12 837	5/11
12 579	2/61	12 686	2/46	12 838	4/6
12 579	4/8	12 690	2/46	12 838	5/11
12 580	2/61	12 692	2/47	12 839	7/2
12 580	4/8	12 696	2/49	12 840	7/2
12 581	2/61	12 696	2/65	12 841	7/2
12 581	4/8	12 697	2/49	12 842	4/6
12 582	2/61	12 697	2/65	12 842	5/11
12 582	4/8	12 698	2/49	12 844	4/6
12 583	2/61	12 698	2/65	12 844	5/11
12 583	4/8	12 702	2/36	12 845	4/6
12 584	2/61	12 704	2/36	12 845	5/11
12 585	2/61	12 708	2/36	12 846	4/6
12 586	2/61	12 712	2/36	12 846	5/11
12 587	2/61	12 714	2/37	12 847	4/6
12 590	2/39	12 716	2/37	12 847	5/11
12 590	2/61	12 718	2/37	12 848	4/6
12 590	4/8	12 722	2/52	12 848	5/11
12 590	5/13	12 724	2/58	12 849	7/2
12 591	2/39	12 728	2/58	12 850	7/2
12 591	2/55	12 732	2/58	12 851	4/8
12 591	2/61	12 733	2/58	12 852	4/6
12 591	4/8	12 734	2/59	12 852	5/11
12 591	5/13	12 735	2/59	12 853	7/2
12 592	2/39	12 736	2/59	12 854	4/6
12 592	2/55	12 738	2/59	12 854	5/11
12 592	2/61	12 742	2/52	12 855	4/6
12 592	4/8	12 743	2/52	12 855	5/11
12 592	5/13	12 744	2/58	12 856	4/6
12 593	2/39	12 745	2/52	12 856	5/11
12 593	2/55	12 746	2/53	12 858	2/39
12 593	2/61	12 747	2/53	12 858	2/48
12 593	4/14	12 748	2/58	12 858	2/55
12 593	4/8	12 752	2/58	12 858	2/61
12 593	5/13	12 753	2/58	12 858	3/6
12 594	2/39	12 754	2/59	12 858	4/14
12 594	2/55	12 755	2/59	12 858	4/7
12 594	2/61	12 756	2/59	12 858	5/11
12 594	4/14	12 758	2/59	12 860	2/15
12 594	4/8	12 764	4/4	12 860	2/21
12 594	5/13	12 768	4/4	12 860	2/33
12 595	2/39	12 772	4/4	12 860	2/39
12 595	2/61	12 774	4/5	12 860	2/43
12 595	4/14	12 776	4/5	12 860	2/55
12 595	4/8	12 778	4/5	12 860	2/9
12 595	5/13	12 784	4/4	12 861	2/21
12 596	2/61	12 788	4/4	12 861	2/27
12 597	2/61	12 792	4/4	12 861	2/33
12 598	4/14	12 794	4/5	12 861	2/39
12 599	4/14	12 796	4/5	12 861	2/43
12 600	2/39	12 798	4/5	12 861	2/48
12 600	2/55	12 804	5/10	12 861	2/55
12 600	2/61	12 808	5/10	12 861	2/61
12 600	4/8	12 812	5/10	12 861	2/65
12 600	5/13	12 814	5/10	12 861	4/15
12 601	2/39	12 816	5/10	12 861	4/7

## Постраничный указатель кодов изделий

Код изделия	Глава/страница	Код изделия	Глава/страница	Код изделия	Глава/страница
12 863	2/21	18 018	7/5	18 461	7/9
12 863	2/27	18 020	7/5	18 464	7/9
12 863	2/33	18 024	7/5	18 465	7/9
12 863	2/39	18 026	7/5	18 466	7/9
12 863	2/43	18 028	7/5	18 467	7/9
12 863	2/48	18 034	7/5	18 470	7/9
12 863	2/55	18 036	7/5	18 471	7/9
12 863	2/61	18 038	7/5	18 472	7/9
12 863	2/65	18 060	7/5	18 473	7/9
12 863	4/15	18 061	7/5	18 476	7/9
12 863	4/7	18 062	7/5	18 477	7/9
12 864	2/33	18 063	7/5	18 478	7/9
12 865	2/49	18 064	7/5	18 479	7/9
12 865	2/65	18 110	7/5	18 486	7/9
12 866	2/55	18 111	7/5	18 487	7/9
12 866	2/61	18 112	7/5	18 488	7/9
12 866	4/15	18 113	7/5	18 489	7/9
12 866	4/7	18 114	7/5	18 490	7/9
12 867	2/21	18 115	7/5	18 492	7/9
12 869	2/15	18 117	7/5	18 494	7/9
12 880	2/48	18 118	7/5	18 496	7/9
12 882	2/48	18 120	7/5	1SL0500A06	2/6
12 884	2/48	18 124	7/5	1SL0501A06	2/6
12 886	2/48	18 126	7/5	1SL0502A06	2/6
12 892	7/3	18 128	7/5	1SL0503A06	2/7
12 893	7/3	18 134	7/5	1SL0504A06	2/7
12 895	2/15	18 136	7/5	1SL0510A06	2/6
12 896	2/15	18 138	7/5	1SL0511A06	2/6
13 140	3/5	18 160	7/5	1SL0512A06	2/6
13 141	3/5	18 161	7/5	1SL0513A06	2/7
13 143	3/4	18 162	7/5	1SL0514A06	2/7
13 143	3/4	18 163	7/5	1SL0550A00	2/39
13 144	3/4	18 164	7/5	1SL0550A00	2/55
13 150	3/5	18 210	7/5	1SL0550A00	2/61
13 151	3/5	18 212	7/5	1SL0550A00	4/15
13 153	3/4	18 218	7/5	1SL0550A00	4/8
13 153	3/4	18 220	7/5	1SL0550A00	5/13
13 154	3/4	18 222	7/5	1SL0551A00	2/39
13 160	3/5	18 224	7/5	1SL0551A00	2/55
13 161	3/4	18 250	7/6	1SL0551A00	2/61
13 164	3/5	18 251	7/6	1SL0551A00	4/15
13 165	3/4	18 252	7/6	1SL0551A00	4/8
13 170	3/4	18 253	7/6	1SL0551A00	5/13
13 170	3/4	18 270	7/6	1SL0552A00	2/39
13 171	3/4	18 280	7/6	1SL0552A00	2/55
13 174	3/4	18 282	7/7	1SL0552A00	2/61
13 174	3/4	18 290	7/7	1SL0552A00	4/15
13 175	3/4	18 370	7/5	1SL0552A00	4/8
13 180	3/4	18 372	7/5	1SL0552A00	5/13
13 183	3/4	18 374	7/5	1SL0816A00	5/4
13 187	3/6	18 376	7/5	1SL0820A00	5/4
13 188	3/6	18 380	7/5	1SL0821A00	5/4
13 189	3/6	18 382	7/5	1SL0822A00	5/4
13 190	3/6	18 384	7/5	1SL0824A00	5/4
13 200	4/12	18 386	7/5	1SL0826A00	5/4
13 204	4/12	18 405	7/8	1SL0828A00	5/4
13 205	4/12	18 406	7/8	1SL0830A00	5/5
13 206	4/12	18 408	7/8	1SL0832A00	5/5
13 208	4/12	18 410	7/8	1SL0834A00	5/5
13 597	7/10	18 415	7/8	1SL0846A00	5/4
13 874	5/7	18 416	7/8	1SL0850A00	5/4
13 875	5/7	18 418	7/8	1SL0851A00	5/4
13 876	5/7	18 420	7/8	1SL0852A00	5/4
18 010	7/5	18 430	7/8	1SL0854A00	5/4
18 011	7/5	18 432	7/8	1SL0856A00	5/4
18 012	7/5	18 434	7/8	1SL0858A00	5/4
18 013	7/5	18 436	7/8	1SL0860A00	5/5
18 014	7/5	18 440	7/8	1SL0862A00	5/5
18 015	7/5	18 450	7/8	1SL0864A00	5/5
18 017	7/5	18 452	7/8	1SL0872A00	5/4
		18 454	7/8	1SL0874A00	5/4
		18 456	7/8	1SL0876A00	5/4
		18 458	7/8	1SL0878A00	5/4
		18 460	7/9	1SL0880A00	5/5

## Постраничный указатель кодов изделий

Код изделия	Глава/страница	Код изделия	Глава/страница
1SL0882A00	5/5	1SL2467A00	2/31
1SL0884A00	5/5	1SL2467A07	2/31
1SL2004A00	2/12	1SL2857A00	2/15
1SL2008A00	2/12	1SL2857A00	2/21
1SL2012A00	2/12	1SL2857A00	2/27
1SL2013A00	2/13	1SL2857A00	2/33
1SL2014A00	2/13	1SL2857A00	2/43
1SL2016A00	2/13	1SL2857A00	2/9
1SL2024A00	2/12	1SL2859A00	2/15
1SL2028A00	2/12	1SL2859A00	2/21
1SL2032A00	2/12	1SL2859A00	2/27
1SL2033A00	2/13	1SL2859A00	2/33
1SL2034A00	2/13	1SL2859A00	2/43
1SL2036A00	2/13	1SL2859A00	2/9
1SL2040A00	2/18	1SL2868A00	2/15
1SL2040A06	2/18		
1SL2041A00	2/18		
1SL2041A06	2/18		
1SL2045A00	2/18		
1SL2045A13	2/18		
1SL2047A00	2/15		
1SL2048A00	2/19		
1SL2048A14	2/19		
1SL2049A00	2/15		
1SL2050A00	2/15		
1SL2052A00	2/19		
1SL2052A06	2/19		
1SL2056A00	2/15		
1SL2057A00	2/18		
1SL2057A06	2/18		
1SL2061A00	2/18		
1SL2061A06	2/18		
1SL2063A00	2/18		
1SL2063A13	2/18		
1SL2065A00	2/19		
1SL2065A14	2/19		
1SL2067A00	2/19		
1SL2067A06	2/19		
1SL2078A00	2/21		
1SL2078A00	2/33		
1SL2079A00	2/21		
1SL2079A00	2/33		
1SL2080A00	2/21		
1SL2080A00	2/33		
1SL2081A00	2/21		
1SL2081A00	2/33		
1SL2088A00	2/21		
1SL2095A00	2/33		
1SL2402A00	2/42		
1SL2404A00	2/42		
1SL2406A00	2/42		
1SL2408A00	2/30		
1SL2412A00	2/30		
1SL2414A00	2/30		
1SL2416A00	2/31		
1SL2417A00	2/31		
1SL2438A00	2/30		
1SL2438A06	2/30		
1SL2442A00	2/30		
1SL2442A06	2/30		
1SL2444A00	2/30		
1SL2444A13	2/30		
1SL2446A00	2/31		
1SL2446A14	2/31		
1SL2447A00	2/31		
1SL2447A07	2/31		
1SL2458A00	2/30		
1SL2458A06	2/30		
1SL2462A00	2/30		
1SL2462A06	2/30		
1SL2464A00	2/30		
1SL2464A13	2/30		
1SL2466A00	2/31		
1SL2466A14	2/31		

## Наши координаты

ООО «СтройПромИмпорт»  
Адрес: 603079, г. Нижний Новгород  
Московское шоссе, 181, офис 6.  
тел.: (831) 279-98-35, e-mail: info@stpi.ru

9CND000000000002, июнь 2010 г. ООО «АББ», подразделение «Низковольтное оборудование»